సైనిక స్కూలు-కోరుకొండ 1986 ప్రవేశ పరీక్షలు! దరఖాస్తులకు 1-11-85 చివరి తేదీ
1-7 తరగతి వారికి 10-12 సంవత్సరాల మధ్య వయస్సుగల బాలురకు మాత్రమే. రక్షణశాఖ, సైనిక మాజీసైనిక ఉద్యోగుల పిల్లలకు రిజర్వేషన్లు కలవు. షెడ్యూల్డు తెగలవారికి ప్రత్యేక రిజర్వేషన్లు.
స్థాపితము 1962 పూర్తి వివరములకు ఫోన్ 22084
శ్రీవిద్యావిహార్ (ఆదర్శ గురుకుల విద్యాసంస్థ)
లలితానందనగర్, రింగ్‌రోడ్, గుంటూరు-522006
బందరు రోడ్డు పారిపోవిడి, సూర్యారావుపేట విజయవాడ 2

PUBLISHED SIMULTANEOUSLY FROM VIJAYAWADA & HYDERABAD

ఆంధ్రపత్రిక

FOUNDER: DESODDHARAKA K. NAGESWARA RAO

ANDHRA PATRIKA - Regd. No. H/HD 181 - Licenced to post Without prepayment — హైదరాబాదు - శనివారం - 9-11-1985 సంపుటం - 72 - సంచిక: 218 - పుటలు: 8 - వెల: 70 పైసలు * HYDERABAD EDITION

ఆధునీకరణ, యాజమాన్య పద్ధతుల్లో మార్పు : ప్రధాని పిలుపు

న్యూఢిల్లీ, నవంబర్ 8: అభివృద్ధి వేగం పెరిగి ఆర్థికవ్యవస్థ పట్టిపైకి దక్కి, ఈ పునాదులపై మనం ఇప్పుడు దేశ భవిష్యత్తు సాధించాలని ప్రధాని శ్రీ రాజీవ్‌గాంధీ చెప్పారు.

ఏడవ పంచవర్ష ప్రణాళికపై చర్చకు జాతీయ అభివృద్ధి మండలి రెండురోజుల సమావేశాన్ని ప్రధాని శుక్రవారం ఇక్కడ ప్రారంభించారు. "ఆధునీకరణ కొనసాగించితీరాలి. ఇతర ప్రపంచదేశాలతో సాటివారిగా మనం వ్యవహరించగలగాలి అని ఆయన అన్నారు.

తమ ప్రభుత్వం దారిద్ర్యంపై సర్వశక్తితో, పట్టుదలతో పోరాడాగలదని ప్రజల దారిద్ర్యభారం తగ్గించలేకపోతే అభివృద్ధి సామాజికంగా అర్థవంతం కాదని ప్రధాని అన్నారు.

మనదేశ ఆర్థిక వ్యవస్థ ఎంతో బాగున్నదని శ్రీ రాజీవ్‌గాంధీచెప్పారు. సైన్సు, సాంకేతిక రంగాలలో దేశాన్ని అభివృద్ధి చెందిన దేశాల కంటె ముందుకు నడిపించడానికి ప్రభుత్వం తనకృషిని కేంద్రీకరిస్తుందని ఆయన అన్నారు.

కీలకరంగాల్లో ప్రభుత్వం పలు పరిశోధన కేంద్రాలను నెలకొల్పగలదని ప్రధాని ప్రకటించారు.

ఏడవ ప్రణాళికలో ప్రభుత్వరంగానికి రు. 1.80000 కోట్ల కేటాయింపులు చేయదలచామని, దేశం ఇంత బలమైన స్థితిలో వుండటానికి ఆరవ ప్రణాళిక సాధించిన విజయాలు కారణమని శ్రీ రాజీవ్‌గాంధీ అన్నారు.

ఆరవప్రణాళికలో ఉద్దేశించిన అయిదు శాతం ఆర్థికాభివృద్ధిని సాధించాం. వ్యవసాయరంగం, ముఖ్యంగా ఆహార ఉత్పత్తిలో మనిది విజయం గణనీయమైనది. తిండి, ఆయిల్, విద్యుత్తు, సిమెంటు, ఎరువుల వంటి కీలక పారిశ్రామిక రంగాలలో మంచి అభివృద్ధి సాధించాం. ఆరవ ప్రణాళిక దేశంలో [illegible] పేదరికం, దారిద్ర్యస్థితిలో వున్నవారి సంఖ్య ఈ ప్రణాళికాకాలంలో చెప్పుకోతగినంత తగ్గింది అని శ్రీ రాజీవ్‌గాంధీ తెలిపారు.

ద్రవ్యోల్బణాన్ని అదుపులోకి తెచ్చి విదేశీ కాణిజ్య చెల్లింపులు సమతూకంలో వుండేట్టు చూసుకుంటూ ఇదంతా సాధించగలిగాం. ఏ లాంటి స్థితిలోనైనా ఇది గర్వించదగ్గ విషయం.

అంతర్జాతీయ పరిస్థితి దృష్టిలో పెట్టుకుని చూస్తే దీన్ని మన విజయంగా భావించాలి, వర్ధమాన దేశాలే గాక, సంపన్న దేశాలు కూడా ఆర్థికంగా ఇబ్బందుల్లో పడ్డ సంవత్సరాల్లో ఇది సాధించడం అని ప్రధాని అన్నారు.

ఏడవ ప్రణాళికకు కావలసిన వనరుల సమీకరణకు బ్రహ్మాండమైన కృషి జరగవలసి వుంటుంది. అభివృద్ధిని, పొదుపును, పెట్టుబడులను ప్రోత్సాహించేందుకు, సాంఘిక, ఆర్థిక అసమానతలను తగ్గించేందుకు అనువుగా దేశ ఆర్థిక విధానాలను మార్చవలసి వుంటుంది అని ఆయన చెప్పారు.

వ్యవసాయాభివృద్ధి మరింత వేగంగా, విరివిగా సాగాలని శ్రీ రాజీవ్ గాంధీ కోరారు.

నూతన సాంకేతిక పరిజ్ఞానాన్ని అభివృద్ధి చేయడంలో, స్వీకరించడంలో ప్రభుత్వరంగ పరిశ్రమలు నాయకత్వం వహించాలని ప్రధాని పిలుపు ఇచ్చారు. ఉత్పాదకత, సమర్థత, కొత్త క్రమ సంస్కృతి దేశ పారిశ్రామిక రంగంలో ప్రభుత్వ సంస్థలు ప్రవేశ పెట్టాలని ఆయన కోరారు.

వ్యవసాయిక సమస్య గురించి ప్రస్తావిస్తూ భూ సంస్కరణలు, కమతాల ఏకీకరణ సామాజిక న్యాయానికి అవసరమని ప్రధాని అన్నారు.

కేంద్ర మంత్రిత్వశాఖల మంత్రి శ్రీవిద్యాచరణ్ శుక్లా అధ్యక్షతన యోజనాసంఘ సభ్యులు పూర్తిగా మార్పవలసివుందని ఆయన చెప్పారు.

దారిద్ర్యంలో వున్న కుటుంబాలకు అత్యధిక సహాయం అందే రీతిలో దారిద్ర్య నిర్మూలన కార్యక్రమంలో మార్పులు చేస్తామని విస్తరిస్తామని, శ్రీ రాజీవ్ గాంధీ అన్నారు. ప్రభుత్వ పంపిణీ వ్యవస్థను గ్రామ ప్రాంతాల్లో విస్తరిస్తామని ఆయన తెలిపారు.

లఘు పరిశ్రమలు, గ్రామీణ పరిశ్రమలు మెరుగైన సాంకేతిక పరిజ్ఞానం వినియోగించడం ద్వారా మరింత సమర్థంగా పని చేయడాన్ని ప్రభుత్వం ప్రోత్సహిస్తుందని ప్రధాని వాగ్దానం చేశారు.

జనాభా పెరుగుదలను అరికట్టకపోతే అభివృద్ధి ఫలితాలు సామాన్య ప్రజలకు పూర్తిగా అందవని ప్రధాని హెచ్చరించారు. కుటుంబ నియంత్రణ కార్యక్రమాలలో మార్పులు చేయడం అవసరమని ఆయనసూచించారు.

సామాజిక న్యాయంతో కూడినపంపిణీ వ్యవస్థను విస్తరిస్తామని, దాని వలన గ్రామీణ, పట్టణ ప్రాంతాలలో నిత్యావసర వస్తువులు సమంజసమైన ధరలకు లభిస్తాయని ప్రధాని హామీ ఇచ్చారు. అధిక శాతం జనాభా కేంద్రీకృతమైన మార్పు ప్రాంతానికి, పెట్టుబడులకు వ్యవసాయిక విస్తరణాన్ని వ్యాపింప చేయటం ద్వారా ప్రాదేశిక అసమానతలను తొలగిస్తామని ఆయన అన్నారు.

పారిశ్రామిక రంగంలో గణనీయమైన అభివృద్ధి సాధించిన మనం ఇప్పుడు సాంకేతికాన్ని పెంచుకోవటానికి మరింత నాణ్యతకల వస్తువులను తక్కువ ధరలకు అందించటానికి కృషిచేయాలని ప్రధాని అన్నారు. ఈ లక్ష్యాన్ని పాటించిన సాంకేతిక విజ్ఞానంతో సాధించగలమని ఆయన హెచ్చరించారు.

క్రామిక శక్తిని అధికంగా ఉపాధి అవకాశాలు కల్పించటం తమ లక్ష్యమని, ప్రస్తుత ప్రణాళికలో నిరుద్యోగానికి తావులేకపోగా పూర్వంవున్న నిరుద్యోగాన్ని తగ్గించటం ప్రధాన విషయమని ఆయన చెప్పారు. భూ సంస్కరణలు, సంస్థాగతమైన మార్పుల

(2 వ పేజీ చూడుడు)

కలైడోస్కోప్

ఇంట్లో పనికి ఒళ్ళు వొంగని వాడివి రేపు కార్యకర్తగా చేరి పార్టీకి ఏం సేవచేస్తావ్?

కేరళలో మధ్యంతర ఎన్నికలు

న్యూఢిల్లీ, నవంబర్ 8 కేరళలో త్వరలో మధ్యంతర ఎన్నికలు జరగవచ్చునని తెలుస్తున్నది.

మధ్యంతర ఎన్నికలు జరిపే ప్రతిపాదన పరిశీలింపబడుతున్నదని. అయితే ఈ విషయమై ఇంకా తుది నిర్ణయం తీసుకోలేదని కేరళ ముఖ్యమంత్రి శ్రీ కె. కరుణాకరన్ ప్రకటించారు.

ఆయన విలేఖరులతో మాట్లాడుతూ రాష్ట్రాన్ని పాలిస్తున్న యు.డి.ఎఫ్.లోని ఏకీకృత పక్షమూ మధ్యంతర ఎన్నికలు జరిపే ప్రతిపాదనను వ్యతిరేకించలేదని చెప్పారు.

ఎన్నికలు జరపాల్సివస్తే అందుకు తమకెట్టి అభ్యంతరంలేదని యు.డి.ఎఫ్.లోని ఇతరపక్షాలు సూచించినట్టు ఆయన చెప్పారు.

మధ్యంతర ఎన్నికలను జరపాలని కోరడం రాజకీయప్రయోజనాలను ఆశించి కాదని ఆయన చెప్పారు. ఐదవ పంచవర్ష ప్రణాళికను సమర్థంగా అమలు పరచడానికి మధ్యంతర ఎన్నికలు జరపడం మంచిదా లేక వచ్చే కాలం పూర్తయ్యేవరకు ఆగడం మంచిదా అని ఆలోచిస్తున్నట్లు ముఖ్యమంత్రి చెప్పారు.

కాంగ్రెస్ ఎన్నికలకు సిద్ధంగా ఉన్నదని ఆయన చెప్పారు.

కేంద్ర ప్రతిపాదిత పథకాలు రద్దుచేసి వాటి కేటాయింపులు రాష్ట్రాల కివ్వాలి

న్యూఢిల్లీ, నవంబరు 8: లక్ష్యాన్ని సాధించడానికి వివిధ రంగాల సహాయపడేందుకుగాను ఏ న్న మొత్తాలు కేంద్ర ప్రతిపాదిత పథకాలన్నిటినీ వ్యూహాలను, కార్యక్రమాలను నిర్దేశించ పోడుపు క్రింద పేర్కొనిన నిధుల వెంటనే రద్దుచేసి, వాటికి కేటాయించిన లేదని తగిన కేటాయింపులు చేయలేదని మొత్తంలో 66శాతానికి బదులు 90శాతం రాష్ట్రాలకు ఇవ్వాలని కోరాడు.

కేంద్ర ప్రతిపాదిత పథకాలన్నిటినీ వెంటనే రద్దుచేసి, వాటికి కేటాయించిన మొత్తాలనన్నింటిని రాష్ట్రాలకు బదలాయించాలని ఆంధ్రప్రదేశ్ ముఖ్యమంత్రి శ్రీ ఎన్. టి. రామారావు కోరారు.

జాతీయ అభివృద్ధి మండలి సమావేశంలో మాట్లాడుతూ అంతర రాష్ట్ర ప్రాధాన్యతగల పథకాలను, ప్రయోగాత్మక పథకాలను మాత్రమే రద్దు చేయకుండా అమలు జరపాలని ఆయన అన్నాడు. వాటికి ప్రస్తుతం కేంద్ర ప్రతిపాదిత పథకాలకు చేసిన కేటాయింపులో 10 శాతం డబ్బు కేటాయించాలన్నాడు.

కేంద్ర ప్రతిపాదిత పథకాల విషయంలో కోరుతున్న వివరాలు, విధించిన వరతులు చూస్తే రాష్ట్ర ప్రభుత్వాలు పనిచేస్తున్న తీరులో ఏ మాత్రం విశ్వాసం లేదని తెలుపుతున్నదని, ఈ పరిస్థితి అసమర్థతకు దారి తీస్తుందని శ్రీ రామారావు విమర్శించాడు. 100 కోట్లు రుణము తీసుకునే ఒక పారిశ్రామిక సంస్థను అడిగే ప్రశ్నలకన్నా 1కోటి పుచ్చుకునే రాష్ట్ర ప్రభుత్వాలను ఎక్కువ ప్రశ్నలు అడుగుతున్నారని ఆయన అన్నాడు.

ముసాయిదా ప్రణాళికలో ప్రజలకు ఆహారం, వస్త్రం, నివాసం కల్పించడానికి ప్రాధాన్యత నివ్వడాన్ని ప్రస్తావించి ఈ తీసివేసిన తరువాత ఎలాంటి ప్రత్యామ్నాయ పద్ధతిని ప్రవేశపెట్టలేదని, ద్రవ్య సంబంధమైన క్రమశిక్షణను ప్రవేశపెట్టవలసిన అవసరమున్నదని శ్రీ రామారావు అన్నాడు.

ఎన్టీఆర్ డిమాండ్

కేంద్రం మార్కెట్‌నుండి సేకరించే రుణాలలో 80 శాతం మాత్రమే రాష్ట్రాలకు యిస్తున్నారంటూ, ఈ రుణాలను కూడా కేంద్రం రాష్ట్రాలు సమంగా పంచుకోవాలని ఆయన డిమాండ్ చేశాడు.

ప్రణాళిక పెట్టుబడులకు అదనపు వనరుల సేకరణ బాధ్యతను కేంద్రం, రాష్ట్రాలు దాదాపు సమంగా పంచుకుంటున్నాయని, గ్రామీణ మార్కెట్ రుణాలను సమంగా పంచుకోవాలని ఆయన వాదించాడు. అదనపు ద్రవ్యధారాల సేకరణకు ఓవర్ డ్రాఫ్టులు తీసుకునే వసతులను తగ్గించాలని ఆయన అన్నాడు.

రాష్ట్రాలకు అధికారాలను పెంచాలని శ్రీ రామారావు గట్టిగా వాదించాడు. లోటుబడ్జెట్టులు విధానంవల్ల కేంద్రం సేకరించే వనరులు కేంద్రం రాష్ట్రాల మధ్య సమంగా పంచవలసి వస్తాయని ఆయన అన్నాడు.

మన రాష్ట్రంలో గడచిన కొన్ని సంవత్సరాలలో చాలా భారీ ఇరిగేషన్ ప్రాజెక్టుల అమలు ప్రారంభించడం జరిగినదని, దీనివల్ల కొరత వలన అవి పూర్తిగాకుండాఅలాగే కొనసాగుతున్నాయని, గమనించాలని ఎండ్లుగా పూర్తిగాకుండా వున్న ఇరిగేషన్ ప్రాజెక్టులు గల రాష్ట్రాలకు ప్రత్యేక కేటాయింపులను కేంద్రం చేయాలని శ్రీ రామారావు కోరాడు.

2000 సంవత్సరంనాటి భవిష్యత్‌ను గురించి జాతీయ స్థాయిలో చర్చజరగాలని భవిష్యత్ అవకాశాలను పరిశీలించేందుకు ఒక పంచవత్సరం తరువాత జాతీయాభివృద్ధి మండలి సమావేశం కావాలని ఆయన కోరాడు. ప్రభుత్వ పరిపాలనా సౌకర్యాలను ఇలోదికంగా పలవంతంగా వుపయోగించేందుకు వీలుగా అవసరమైన సంస్థాగత స్థూలస్వరూపాన్ని పరిశీలించేందుకు నివుణుల సంఘాన్ని నియమించవచ్చునని ఆయన సూచించాడు.

ఎన్టీఆర్ తెలుగు

జాతీయాభివృద్ధిమండలి సమావేశంలో ఆంధ్రప్రదేశ్ ముఖ్యమంత్రి శ్రీ రామారావు తెలుగులో ప్రసంగించటం ప్రారంభించగా కొందరు కాంగ్రెస్(ఐ) ముఖ్యమంత్రులు అభ్యంతరాల తెలిపారు.

ఆయన విధిగ ప్రసంగాన్ని అనువాదం చేయవలసిన అధికారిక పద్ధతిమాదాడుకు ముందు కొంత అయోమయంలో పడి, తర్వాత లిఖిత ప్రసంగాన్ని తర్జుమా చేయటం ప్రారంభించాడు. అప్పుడు ప్రధాని శ్రీ రాజీవ్ లిఖిత ప్రసంగం పైపు ముఖ్యమంత్రి దృష్టిని దక్కిస్తులతో మళ్ళించాడు.

గత సంవత్సరం వాకౌట్‌పై రగడ

న్యూఢిల్లీ, నవంబరు 8: గత సంవత్సరం జమ్మూ కాశ్మీర్ ముఖ్యమంత్రి శ్రీ ఫరూక్ అబ్దుల్లా తీర్మానంపుకు విరసనగా జాతీయాభివృద్ధి మండలి సమావేశం నుండి కొందరు ముఖ్యమంత్రులు జరిపిన వాకౌట్ ప్రస్తావన ఈ సమావేశంలో వచ్చింది.

వాయు జరిపిన వాకౌట్‌ను ఖండిస్తూ మండలి ఆమోదించిన తీర్మానాన్ని ఉపసంహరించుకోవాలని కర్నాటక ముఖ్యమంత్రి శ్రీ రామకృష్ణ హెగ్డే డిమాండు చేశాడు. అప్పుడు జరిపిన వాకౌట్ కొన్ని ప్రజాస్వామ్య విలువలను తుడిచిపెట్టటానికి వ్యతిరేకంగా జరిగింది మాత్రమే కాని ఒక ప్రత్యేక వ్యక్తికి వ్యతిరేకంగా కాదని అయన అన్నాడు.

వాకౌట్‌ను ఖండిస్తూ తీర్మానించటం "నీతిరహిత్య"మని ఆయన అభివర్ణించాడు. హర్యానా ముఖ్యమంత్రి శ్రీ భజన్‌లాల్ ఆ మాటకు అభ్యంతరం తెలిపాడు. శ్రీ హెగ్డే తన అభిప్రాయాలను గత సమావేశంలోనే తెలిపి వుండవలసిందని ప్రధాని శ్రీ రాజీవ్ అన్నాడు. గత సంవత్సరం శ్రీ రాజీవ్‌గాంధీ అస్సాంలో వుంటే అటువంటి తీర్మానం ఆమోదించి వుండేవాడు కాదని శ్రీ హెగ్డే అన్నాడు.

ఆ తీర్మానాన్ని ప్రతిపాదించిన కేరళ ముఖ్యమంత్రి శ్రీ కరుణాకరన్ అతీర్మానంలో వాకౌట్ పట్ల విచారం మాత్రమే ప్రకటించామని తెలిపాడు. ఇంతలో మధ్యప్రదేశ్ ముఖ్యమంత్రి శ్రీ మోతీలాల్ వోరా జోక్యం చేసుకుని "శ్రీ మతి గాంధీ యిక లేదు కనుక ఈ విషయం చెలరేగవలసిన అవసరం లేదు"అని అన్నాడు.

ఇదిలా వుండగా మండలి సమావేశంలో శ్రీ హెగ్డే వంపిణీ చేసిన పత్రంలో మహాన్ కమిటీ నివేదిక ఆమలులో జాప్యం జరిగితే హింసాత్మక ప్రదర్శనలు, ఉద్యమాలు చెలరేగవచ్చునని శ్రీ హెగ్డే హెచ్చరించాడు.

కర్నాటకలో మహారాష్ట్ర, కేరళ సరిహద్దులపై మహాన్ కమిటి నివేదిక తక్షణం అమలు జరపటం అత్యవసరమని, దానివల్లనే కర్నాటక ప్రజలు తృప్తిచెందుతారని శ్రీ హెగ్డే అన్నాడు. బెల్గాం గురించి తమ పార్టీ సహచరుడు శ్రీ మధు దండావతే చేసిన డిమాండు ఆయన వ్యక్తిగత మైనదని కూడా శ్రీ హెగ్డే పేర్కొన్నాడు.

శ్రీ హెగ్డే వంపిణీ చేసిన పత్రంలో టి.వి., రేడియో ప్రసారాలలో రెండవ భాషలను రాష్ట్రాలకు కేటాయించాలని కోరాడు.

వీటిపై కేంద్రం నిర్ణయం చేలాయించటం రాజ్యాంగ విరుద్ధమని ఆయన పేర్కొన్నాడు. కేంద్రం పై దేశ, జాతీయ, పట్టణ ప్రసారాలను నియంత్రించే చట్టం వచ్చునని, గ్రామీణ, విద్యావిషయక ప్రసారాలను రాష్ట్రాలకు వదలి వేయాలని ఆయన డిమాండు చేశాడు.

ప్రధాని కోరుతున్న సాంకేతిక విజ్ఞానం, అదునికీకరణ "మౌలికమైన వాస్తవికత"లను గమనించటం కాదని కర్ణాటక ముఖ్యమంత్రి శ్రీ హెగ్డే హెచ్చరించాడు.

21వ శతాబ్దంలోకి నడవటం మాట అందువల్ల ప్రాదాన్యతల విషయం పునరాలోచించాలని ఆయన అన్నాడు. దేశం 21 వ శతాబ్దంలోకి నడుచుతూ, పేదలను 19 శతాబ్దంలో వుంచే అభివృద్ధిని సమర్థించలేదని ఆయన చెప్పాడు గత ఆదు ప్రణాళికలలో "అయిదు వత్రాల సంస్కృతి" కల భారతదేశం దారిద్ర్యం, నిరుద్యోగం, ఆకలి, నిరక్షరాస్యతల భారతదేశం అని రెండు పర్వ్ రాయిన. ఆ రెంటిని అనుసందించవలసిన అవసరం వుందని శ్రీ హెగ్డే అన్నాడు.

ఎన్టీఆర్ తెలుగు

అందువల్ల ప్రాదాన్యతల విషయం పునరాలోచించవలసిన అవసరమున్నదని ఆయన అన్నాడు. దేశం 21 వ శతాబ్దంలోకి నడుచుతూ, పేదలను 19 శతాబ్దంలో వుంచే అభివృద్ధిని సమర్థించలేదని ఆయన చెప్పాడు గత ఆదు ప్రణాళికలలో "అయిదు వత్రాల సంస్కృతి" కల భారతదేశం దారిద్ర్యం, నిరుద్యోగం, ఆకలి, నిరక్షరాస్యతల భారతదేశం అని రెండు పర్వ్ రాయిన. ఆ రెంటిని అనుసందించవలసిన అవసరం వుందని శ్రీ హెగ్డే అన్నాడు.

7 ఎకరాలకోసం రాజకీయాల్లో చేరను, నేనుగారామారావునుకలవను:అక్కినేని

(ఆంధ్రపత్రిక ప్రతినిధి)

హైదరాబాద్, నవంబరు 8: అన్నపూర్ణ స్టూడియో నిర్మాణానికి తమకు భూమిని విక్రయించే ముందు ప్రభుత్వం ఎటువంటి షరతులు విధించలేదని, ఇన్నిసంవత్సరాలలో స్టూడియోను నిర్మించాలని పేర్కొనలేదని ప్రముఖ సినీ హీరో శ్రీ అక్కినేని నాగేశ్వరరావు నేడు స్పష్టంచేశారు.

ఏడెకరాల భూమి కోసం తాను రాజకీయాల్లో చేరనని, తనకుతానైనా శ్రీ రామారావును కలుసుకోనని శ్రీ నాగేశ్వరరావు తెల్పారు.

భూమిని వినియోగించడంలో షరతులను తాము ఉల్లంఘించినట్లు హైదరాబాద్ కలెక్టర్ చేసిన ప్రకటనలో వాస్తవం లేదని, ఆ నడు షరతులు లేవని ప్రెస్ క్లబ్‌లో జరిగిన క్రిక్కిరిసిన విలేఖరుల గోష్ఠిలో మాట్లాడుతూ ఆయన తెలిపాడు. 5 వేల రూపాయలకు ఎకరా చొప్పున 22 ఎకరాల భూమిని తమకు విక్రయించారని చలనచిత్ర పరిశ్రమ అభివృద్ధికి ఈ విధంగా విక్రయిస్తున్నట్లు అగ్రిమెంట్‌లో పేర్కొన్నారని ఆయన వివరించారు. ఇకపోతే భూమిని నిర్దిష్ట కార్యక్రమానికి వినియోగించ లేదని తాము, మాకా ఉపాధ్యక్షుడితో కూడిన కమిటీ కూడా అభిప్రాయం పడిందని కలెక్టర్ పేర్కొనడాన్ని ప్రస్తావిస్తూ ఆ కమిటి ఎప్పుడు తమ స్టూడియోను సందర్శించలేదని సందర్శించ దలచినట్లుగా తమకు తెలియజేయలేదని కూడా ఆయన చెప్పారు.

22 ఎకరాలలో అత్యంత ఎత్తు ప్రదేశంలో ఉన్న 15 ఎకరాల దశలవారీగా అభివృద్ధి చేసి 4 బ్లాక్‌ల నిర్మించామని ఆయన చెప్పారు. ఎత్తుగా ఉన్న ఆ ప్రాంతాలలోనీటి వసతిలేనందువల్ల ప్రభుత్వం స్వాధీనం చేసుకున్న ఏడెకరాలలో రెండు బోర్ బావులు తవ్వి నీరు సరవరా చేస్తున్నామని ఆయన తెలిపాడు.

తర్వాత ఏడెకరాల భూమిలో మెస్‌ను నిర్మించడానికి పర్మిషన్ అడగగా రెండవ దశ పథకంగా బడ్జెట్‌మెంట్ చార్జీలను చెల్లించాలని కార్పొరేషన్ అడిగిందని ఆయన చెప్పారు.

మొదటిదశ నిర్మాణంలో బెడ్జెట్‌మెంట్ చార్జీలను వసూలు చేయలేదని, పూర్తిగా తమ స్వంత డబ్బుతో అభివృద్ధి చేసుకున్నామని తెలిపాడు. అందువల్ల రెండవ దశ నిర్మాణం బెడ్జెట్‌మెంట్ చార్జీలను రద్దు చేయాలని స్టూడియో అవసరాలు వేరేరకంగా వున్నందువల్ల మొదటి దశ అభివృద్ధిలోనే అభివృద్ధి చేసుకుంటామని విజ్ఞప్తిచేశామని ఆయన చెప్పారు.

బంజారాహిల్స్ రోడ్డునెంబర్ 2 నుంచి తమ స్టూడియో వరకు స్వంత ఖర్చుతో రోడ్డును, సెప్టిక్‌టాంకులను నిర్మించుకున్నామని ఆయన తెలిపాడు.

ఈ విషయంలో శ్రీ రామారావుతో అసమ్మతి చెప్పగా అవధర్మ ప్రభుత్వం ఉన్నదువల్ల ఎన్నికల తర్వాత చూస్తామని చెప్పారని అన్నాడు. అయితే రెండున్నర నెలలకిందట భూమిని స్వాధీనం చేసుకుంటామని షోకాజ్ నోటీసు ఇవ్వగా సమాధానం పంపామని తెలిపాడు. చార్జీలను రద్దుచేయాలని తాము ఇచ్చిన నోటీసుకు అవునని కాని, కాదని కాని చెప్పకుండానే భూమిని స్వాధీనం చేసుకుందని చెప్పాడు.

ఏడెకరాల భూమిలో రాళ్ళను వగులగొట్టి దట్టాలు కాంపౌండ్ గోడ కట్టామని అదిపోగా అక్కడ 200 లారీల రాయి, బండెడు ఉందని కావాలనుకుంటే విలేఖరులువచ్చి చూడవచ్చునని ఆయనచెప్పాడు.

అమెరికాలో యూనివర్సల్ స్టూడియోను చూసిన తర్వాత అంగగొప్ప స్టూడియోను నిర్మించాలని రాష్ట్రంలో చిత్ర పరిశ్రమ అభివృద్ధి చేయాలనే దృష్టితో భూమి కేటాయించాలని ఆనాటి ముఖ్యమంత్రి శ్రీ జలగం వెంగళరావును తాము కోరామని ఆయన తెలిపాడు.

తాము ఎంచుకున్న ప్రాంతం ఆనాడు రాళ్ళురప్పలు, ఎగుడుదిగుడులతో నాహానాలను సైతం తోసుకొని వెళ్ళవలసిన పరిస్థితిలో ఉందని ఆయన చెప్పాడు.

జీవితమంతా, మనస్సును డబ్బును వెచ్చించి స్టూడియోను రూపొందించామని ప్రారంభించిన నాటి నుంచి ఇప్పటివరకు

(2 వ పేజీ చూడుడు)

స్పేస్ షటిల్ యాత్రకు భట్, రాధాకృష్ణన్ ఎంపిక

బెంగుళూరు, నవంబరు 8: 1986లో అమెరికా స్పేస్ షటిల్‌లో అంతరిక్షం లోకి పంపడానికి ఇద్దరిని భారత వ్యోమపరిశోధనా సంస్థ (ఇస్రో) లో పనిచేస్తున్న శ్రీ నాగపాటి చిదంబర్ భట్‌ను, త్రివేంద్రంలోని విక్రమ సారాభాయ్ వ్యోమ కేంద్రానికి చెందిన శ్రీ ఏ. రాధాకృష్ణన్‌ను అధికారికంగా ఎంపిక చేశారు. వీరిద్దరూ [illegible] ఎంపిక చేసి అంతరిక్షంలోకి పంపుతారు.

వీరిద్దరూ శాస్త్రజ్ఞులు, ఇంజనీర్లు. భారత వ్యోమగాములను "నాసా" పైద్యులు పరీక్షిస్తారని, వారికి అమెరికాలో శిక్షణ ఇవ్వబడుతుందని వ్యోమ సంఘాధ్యక్షుడు ప్రొఫెసర్ యు. ఆర్. రావు తెల్పారు.

మొత్తం 400 మందిలోనుండి ఈ ఇద్దరినీ ఎంపిక చేశారు. మొదట 400 మందిలో 16 మందిని ఎంపిక చేశారు. అవకాశాన్ని కలిగిస్తుంది.

అంతరిక్షంలో మనిషి ప్రవర్తన గురించి తెలుసుకోవడానికి ఇస్రో, నాసా అనేక సమిష్ట ప్రయోగాలను రూపొందించాయి.

[illegible] పేలోడ్ స్పేస్ షటిల్‌లో ఇస్రో ప్రయోగాలను పూర్తిచేయగలదని ఇస్రో తెలిపింది.

భారత పేలోడ్ సైంటిస్టు తరహా భారతీయ అహారాన్ని తీసుకుని వెళ్ళవచ్చును. అ అహారాన్ని అంతరిక్షంలో అతకకోవ్లో అమెరికన్లు కూడా భుజించవచ్చు.

ఇన్సాట్-1 సిరి ప్రయోగించే బాధ్యత ప్రధానంగా స్పేస్ షటిల్ నిర్వహించే బాధ్యతే అయినప్పటికీ ఉపగ్రహంలోని సాధనాలన్నీ సక్రమంగా పనిచేసేటట్లు చూడటానికి పేలోడ్ శాస్త్రజ్ఞులు సాయపడతారు. అందుకు తగిన శిక్షణ వారికి ఇస్తారు.

భూమికి, జీవకోటికి సంబంధించిన శాస్త్ర ప్రయోగాలు జరపడానికి భారత వ్యోమగాములకి ఈ షటిల్‌యాత్ర అరుదైన

బడిపిల్లలకు లైంగికవిజ్ఞాన తరగతులు

బడిపిల్లలకు లైంగిక విజ్ఞానం నేర్పాలేదా అనే జటిలమైన సమస్యపై న్యూఢిల్లీలో ఒక సదస్సు జరిగింది. లైంగిక విజ్ఞానం వ్యక్తిగతంగా పుట్టుకతోనే అలవడుతుంది. దాన్ని గురించి మాట్లాడటంకాని, ఉపన్యాసాలు ఇవ్వడంకాని భారతీయులు ఇష్టపడరు. అసలే భారతదేశంలో విరక్త రాస్కులకాలం ఎక్కువ. అందులో అజ్ఞానులు సగంపుంది. దీనికి తోడు పిల్లలకి, పెద్దలకి లైంగికతనే పదం వినగానే ఏహ్యభావం. తల్లిదండ్రులు పిల్లలనెదుట అసభ్యకరంగా ప్రవర్తిస్తారు. అశ్లీలపదజాలం ప్రయోగిస్తారు. అటువంటి వస్తువులు కాలాలు కాని, కథలు చెప్పేటప్పుడు గాని చేరనివ్వరు. అయితే ఇవ్వడుఅంతా అట్టబయలయింది. పాఠశాలల్లో విద్యార్థులు గుడువులో పాఠాలు చెబుతారు.

పూనాలో కుటుంబ సంక్షేమానికి చెందిన ఇద్దరు యువతులు మాట్లాడుతూ విద్యావేత్తలకు, తలిదండ్రులకు కొన్ని సందేహాలు ఉన్నాయని అంటూ ఇప్పుడు అవి నెమ్మదిగా వమనిపోతున్నాయని అన్నారు.

పిల్లలకు లైంగిక విజ్ఞానం బోధిస్తే జాగ్రత్త పడతారని కొందరి భావం. నైజీరియా ప్రతినిధి యువతీయువకులకు తెలియవలసిందేదాని కొన్ని దురభిప్రాయాలవల్ల సమాదానాన్ని అందజేయలేకపోతున్నామన్నారు.

సనాతన ధర్మపరాయణత్వమే పెద అవరోధంగా ఉందని బాంగ్లాదేశ్, దక్షిణ కొరియా ప్రతినిధులన్నారు.

మన దేశంలోని ప్రభుత్వ పాఠశాలల్లో లైంగిక విద్యాబోధన లేదని జపాను ప్రతినిధి అన్నారు.

ఇది ఒక పరాన్ని లెగే వ్యవహారం కాదు.

కర్ణాటకలో ఎన్నికల ఖర్చు రూ. 15 కె.జి.ల బంగారు స్వాధీనం

అమృతపర్, నవంబరు 8 గతరాత్రి దిబ్బిండ్ పరిహద్దుప్రాంతంలోని హావేరీ గ్రామంవద్ద ఉద్దరు భారతీయ స్మగ్లర్లనుండి రు 60 లక్షల విలువ చేసే 10 కె.జి.ల బంగారాన్ని పరిహద్దు భద్రతాదళంవారు స్వాధీనం చేసుకున్నారు.

పాకిస్తాన్‌నుండి బంగారంతో దొంగచాటుగా భారత్‌లో తిరిగి ప్రవేశించిన స్మగ్లర్లు సరిహద్దు భద్రతాదళం వారు సవాల్ చేయగానే వారిపై కాల్పులు జరిపారు. భద్రతాదళంవారు ఎదురుకాల్పులు జరిపారు. పోరాటం కొద్దిసేపు జరిగిన తరువాత ఇద్దరు స్మగ్లర్లను పట్టుకున్నారు. మూడవవాడు చీకటిలో తప్పించుకుపోయాడు.

ఆంధ్రపత్రిక
10-11-1985 ఆదివారం
అనుబంధం విశేషాలు
* దేవుడితో ఆడపిల్లకు పెళ్లి - ఆ తర్వాత ఆ అమ్మాయి ఊరి వారందరికీ మరదలే - ఆదిలాబాద్, నిజామాబాద్ జిల్లాలలో ఇప్పటికీ ఉన్న సనాతన ఆచారంపై సచిత్రవ్యాసం.
* సోమేశ్వరస్వామి వెలిసిన సోమారామం.
* 3-డి చిత్రం నిర్మాణం ఒక మహాయజ్ఞం. - మీ అభిమాన నిర్మాత అనుభవం.
* బంతులు పిల్లల్ని కంటాయా - ఆర్యల్ మాయావినోదం.
* వేమన మానవతా వాదం.
* తెలుగు నృత్యాలపై సచిత్ర వ్యాసం.
* పాఠకులతో "మహారాజు" మురిపాల ముచ్చట్లు.

భారత్-రష్యా స్నేహం: రాష్ట్రపతి ప్రశంస

న్యూఢిల్లీ, నవంబరు 8:
శాంతియుత సహజీవనానికి భారత-సోవియట్ సంబంధాలు పేర్కొన్న దగిన ఉదాహరణ అని రాష్ట్రపతి శ్రీ జైల్‌సింగ్ అన్నారు.

అక్టోబర్ సోషలిస్టు మహా విప్లవం 68 వ వార్షికోత్సవం సందర్భంగా సోవియట్ కమ్యూనిస్టు పార్టీ ప్రధాన కార్యాలయాన్ని శ్రీ గొర్బచెవ్‌కు ఒక సందేశం పంపుతూ ఇరు దేశాల మధ్య స్నేహం ప్రపంచ శాంతి, సుస్థిరతలకు ఎంతో దోహదం చేసినట్లు శ్రీ జైల్‌సింగ్ చెప్పారు.

దొంగతనం కేసు పెట్టినందుకు యువకుడి ఆత్మహత్య

బద్వేలు, నవంబరు 8
గతంలో ఆర్మీపై కంటక్టరుగా పనిచేయని సరసన్నపల్లె గ్రామస్థుడు ఓబయ్య తనమీద దొంగతనం నేరం మోపినందుకు అవమానంతో విషంతాగి ఆత్మహత్య చేసుకున్నాడని ఎస్.ఐ. శ్రీ ఎం. పుల్లారెడ్డి చెప్పారు. శవాన్ని పోస్టుమార్టంకోసం యిక్కడి ఆస్పత్రికి తరలించి పోలీసులు కేసుదర్యాప్తు చేస్తున్నారు.

సరసన్నపేట. హరిజనవాడలో ఒక గృహిణిపై అత్యాచారం జరగడం వుండటం వల్ల ఓబయ్య మీద కక్షతో దొంగతనం కేసు పెట్టారని తెలిసింది. (కం)

సామూహిక వ్రతాలు

అనంతపురం, నవంబరు 8
ఉరవకొండ శ్రీ భగవాన్ సత్యసాయి సేవా సమితివారు ఉరవకొండ బాలసాయి మందిరంలో సామూహిక సత్యనారాయణ వ్రతాలు నిర్వహించారు. శ్రీ సత్యసాయి బాబా రథోత్సవం జరిపారు. సుబ్రమణ్యేశ్వరస్వామి గుడిలో విహరంగపల్లి జరిగింది. డిగ్రీ కాలేజి తెలుగు లెక్చరరు శ్రీ బి. స్. రామమూర్తి అధ్యక్షత వహించారు.

ఎన్నూరు వద్ద 'అద్భుత ప్రపంచం'

న్యూఢిల్లీ, నవంబరు 8:
పిల్లలకు, టూరిస్టులకు వినోదం ఇవ్వగల "అద్భుత ప్రపంచం" (వండర్ వర్ల్డ్) నిర్మాణం పూర్తి కావస్తుంది. మద్రాసుకు ఉత్తరంగా ఎన్నూరు వద్ద 100 కోట్ల ఖర్చుతో వేయి ఎకరాలలో ఇది నిర్మాణ మవుతున్నది. ఇది ప్రపంచపటం రంగం ప్రాజెక్టు. శ్రీ వి. జి. సంతోషం బిలియనీర్లకు దీని విశేషాలు తెలుపుతూ ప్రవేశమార్గ తోరణాలు ప్రకృతి శోభకు గుర్తుగా చెట్లు, పచ్చిక మైదానం మొదలయినవి తయారవుతున్నాయని ఇది వచ్చే ఏడాది మార్చిలో ప్రజలకు తెలియడానికి వీలుగా ప్రారంభోత్సవం జరుగుతుందని, రకరకాల వినోద కాలక్షేపాలుంటాయని చెప్పాడు. భారత్ పుష్టివంతమయిన పాంస్కృతిక వారసత్వం. సాంకేతిక అభ్యుదయితత దీని ప్రత్యేకతలుగా గమనించవచ్చు నన్నాడు.

పోరు మామిళ్లలో భారీ వర్షాలు

బద్వేలు, నవంబరు 8
పోరుమామిళ్ళ సమితిలో ఈ నెల నాలుగు, అయిదు తేదీలలో మంచివర్షాలు కురిశాయి. నాలుగో తేదీన 28. ఐదో తేదీన 48 మిల్లీలీటర్ల వర్షం కురిసినట్టు సమాచారం అందింది.

ఈ వర్షం రాగి, జొన్న పైర్లకు మేలు కలుగజేయడానికి అనువైందని రైతులు భావిస్తున్నారు. ఎండిపోతున్న పరిస్థితి గుడ్డిలో మెల్లగా తెప్పరిల్లాయి. పప్పుశనగ మీద క్రిమి సంహారక మందులు పరవరా చేయగలమని, అందుకోసం అధనంగా పిడుగు మందులయ్యాయని వ్యవసాయాధికారి ఒకరు చెప్పారు. (వి)

గని కార్మికులకు సంక్షేమ పథకాలు

(ఆంధ్రపత్రిక ప్రతినిధి)
హైదరాబాదు, నవంబరు 8
ఆంధ్రప్రదేశ్ అభ్రకం గనుల కార్మిక సంక్షేమనిధి పథకాల పరంగా రూ. 60 లక్షల బడ్జెట్టుతో అభ్రకంగనుల కార్మికుల సంక్షేమ పథకాలను అమలు చేయడానికి నిర్ణయించింది.

అభ్రకం గనుల కార్మికుల ప్రయోజనం కొరకు 1985-86 సవత్సరం నవలించిన అంచనాలను, 1986-87 సంవత్సరం బడ్జెట్టు అంచనాలను ఆమోదించారని కార్మికశాఖామంత్రి శ్రీ పి. ఇంద్రారెడ్డి తెలిపారు.

ప్రస్తుతం రాష్ట్రంలో 17 అభ్రకం గనులు ఉన్నాయి. వాటిల్లో దాదాపు 1880 మంది కార్మికులు పనిచేస్తున్నారు. అభ్రకం గనుల కార్మికుల సంక్షేమ నిధి పథకం అమలుపరులను, విద్యాసంస్థలను పడపడం, ఇళ్ళ నిర్మాణం, నీటి పరవరా పథకాలను అమలు చేయడంతోపాటు కార్మికుల పిల్లలకు స్కాలర్ షిప్పులు, మధ్యాహ్న భోజనం పరవరా చేయడం నిర్వహిస్తుంది.

భోపాల్ విషవాయుదుర్ఘటన ఐచ్ఛికంగా సృష్టించిందే

లండన్, నవంబర్ 8:
గత ఏడాది డిశంబరులో భోపాల్‌లోని యూనియన్ కార్బయిడ్ ఫాక్టరీ నుంచి విషవాయువు లీకయి వేల మంది బలిపోయారు. ఈ లీకేజీ కాకతాళవిధి చేసిందేనని యూనియన్ కార్బయిడ్ ఉన్నతాధికారి ఒకరు వెల్లడించారు.

అమెరికాకు చెందిన బహుళ జాతీయ సంస్థ "యూనియన్ కార్బయిడ్"లో అరోగ్యం వాతావరణ పరిరక్షణ వ్యవహారాల ఇన్ చార్జి, కంపెనీ వైస్ ప్రెసిడెంట్ శ్రీ జాన్సన్ బ్రౌనింగ్ ఒక అంతర్జాతీయ మహాసభలో ఈ ప్రకటన చేశాడు.

అంతర్జాతీయ రసాయనిక పరిశ్రమపై భోపాల్ సంఘటన ప్రభావం గురించి ఈ అంతర్జాతీయ మహాసభ సర్వించింది. "భోపాల్ ప్రమాదానికి ఇతర కారణాలు లేవని దాదాపు మేము నిర్ధారణకి వచ్చాము ఇది కాకతాళి చేసిందే" అని శ్రీ జాన్సన్ బ్రౌనింగ్ సభలో చెప్పాడు.

భోపాల్ కార్బయిడ్ ఫాక్టరీలో విద్రోహ చర్య జరిగి వుండవచ్చునని పంస్థ అధ్యక్షుడు శ్రీ వారెన్ అండర్సన్ జూలైలో నే మాటాడాడు.

భోపాల్ ఫాక్టరీలో ప్రమాదానికి అరు నెలల ముందు మంచే భద్రతా నిబంధనలు అమలు జరగడంలేదు. ఎవరో గాస్ స్టోరేజి టాంకు లోకి దాదాపు 200 గాలన్ల నీరు పడడంవల్ల రసాయనిక చర్య జరిగి "ఎమిక్స్" గాస్ లీకయిందని కంపెనీ సైంటిస్టులు నిర్ధారించారు. నిబంధనలకు వ్యతిరేకంగా పరగగా జరిగిన సంఘటనలకు కారణ మేమిటో అంతుపట్టలేదని శ్రీ బ్రౌనింగ్ చెప్పాడు.

భారతీయ రసాయనిక ఇంజనీరు శ్రీ ఓ. పి. జరవందా కూడా తన వద్దిలో ప్రసంగించాడు. ప్రపంచ వ్యాప్తంగా రసాయనిక కర్మాగారాల్లో దాదాపు ప్రతి రోజు "దిన్నైజు భోపాల్‌లు" జరుగుతూనే వున్నాయని ఆయన అన్నాడు.

ప్రపంచ వ్యాప్తంగా ఆందోళన ఫాక్టరీలలో రసాయనాల ఉత్పత్తి ఆపుతున్నాయని, అందులో కేవలం 1200 కర్మాగారాల్లో మాత్రమే భద్రతా నిబంధనలు అమల్లో వున్నాయని శ్రీ జరవందా చెప్పాడు. రసాయనాల ప్రభావం తెలుసుకోవడానికి మనుషులు, పరిసరాలను ఇంకువుల్లాగా పరిశోధనల్లో వినియోగించుకుంటున్నారని ఆయన అన్నాడు.

అక్రమాలకు పాల్పడిన 27 మంది వ్యాపారుల అరెస్టు: సరుకులు స్వాధీనం

హైదరాబాద్, నవంబర్ 8
పెక్కు అవినీతి కార్యకలాపాలకూ, అక్రమ వర్తకులకు పాల్పడిన 27గురు వ్యాపారస్థులను పౌరసరఫరాల విభాగం అరెస్టుచేసి మరాడు. 13 లక్షల పైచిలుకు విలువచేసే నిత్యావసర వస్తువులను స్వాధీనం చేసికొంది.

అదిలాబాద్, విజయవగరం జిల్లాలలో దొంగదాటుగా మూడులారీలద్వారా రవాణా చేస్తున్న 812 వస్త్రబస్తాలను వినూవిధాగం స్వాధీనం చేసుకున్నదని డి.ఐ.జి శ్రీ ఎమ్. దని అయన చెప్పారు.

అప్పారావు తెలిపారు. నిజామాబాదు, నెల్లూరు జిల్లాల్లో రైళ్ళలో అక్రమ్గా తరలిస్తున్న ఆహారధాన్యాలను కూడా తాము స్వాధీనం చేసుకున్నట్లు శ్రీ రావు తెలిపారు.

ఖమ్మంజిల్లాలో ఒక ప్రభుత్వ నిర్మాణానికి ఉపయోగిస్తున్న సిమెంటులో 96బస్తాలను ట్రాక్టరు ద్వారా నల్లగొండకు తరలించే ప్రయత్నం తమ సిబ్బంది పట్టివేసిందని అయన తెలిపారు.

హైదరాబాదులోని ఒక వ్యక్తి సిమెంటులో దాచిపెడిన కత్తి చేస్తున్న ఒక వ్యక్తిని అరెస్టుచేసి కేసు రిజిస్టర్ చేసినట్లు ఆయన పేర్కొన్నాడు.

సిక్కు నేరస్థుల అప్పగింతకు వీలుగా కెనడా ఉత్తర్వు

ఆటావా, నవంబరు 8:
ఎక్స్‌ట్రాడిషన్ చట్టాన్ని సవరిస్తూ కెనడా ప్రభుత్వం ఒక ఉత్తర్వు జారీ చేసింది. ఇక నుంచి ఈ చట్టం భారత్‌కు కూడా వర్తిస్తుంది. ఉగ్రవాద చేతల ఎగుమతులు పెరుగు వరడానికి అవిరంగా సిక్కు తీవ్రవాదులు ప్రమాదకరం ఎదుర్కొనడానికి ఇది వీలు కలిగిస్తుంది. ఈ ఉత్తర్వు ఎక్స్‌ట్రాడిషన్ పథకంతో సమానమయినది గాకపోయినా క్రొత్త నిబంధనల ప్రకారం భారత్‌లో నేరాలు చేసి కెనడాలో దాగి వున్న వారిని పట్టుగుండడానికి కోరే హక్కు భారత్‌కు కల్పించబడుతున్నది. అక్కడ ఉన్న ఈ ఉత్తర్వు అమలులోకి వచ్చినట్లు భావించబడుతుంది.

కెనడాలోవున్న సిక్కులు చాలా మంది తీవ్రవాదులకు అండగా వున్నారన్న భావం భారత ప్రభుత్వానికి కలగడమే కల్పించింది. అందుకే ఎక్స్‌ట్రాడిషన్ ఒప్పందం గురించి చర్చ జరిగింది. కామన్వెల్త్ అధినేతల సమావేశంలో శ్రీ రాజీవ్ గాంధీ కెనడా ప్రధాని శ్రీ ముల్రోనీతో ఈ విషయం ప్రస్తావించారు.

కెనడా సిక్కులను ఒప్పగించాలని భారత ప్రభుత్వం కోరేక్షంలో ఈ వ్యవహారం కెనడియన్ సుప్రీంకోర్టు పరకు తీసుకెళ్ళగలమని సిక్కు సంఘాల ప్రతినిధి చెప్పాడు.

ప్రజిన్ కూడా ఇలాగే తీవ్రవాదు లను భారత్‌కు పంపివేయడానికి తగు ఏర్పాట్లు గావిస్తామని హామీనిచ్చింది.

ఎయిర్ ఇండియా విమాన పతనం సందర్భంగా కెనడా పోలీసులు ఇద్దరు సిక్కులపై అభియోగమోపింది. కాని వారు చేసిన నేరాలేమిటో పేర్కొనలేదు. ఆ వివరాలు కోర్టులో తప్ప ముందుగా చెప్పబోమని పోలీసులు తెలిపింది. టోరోంటో విమానాశ్రయంవద్ద ప్రేలుడుకు సిద్ధతో సంబంధం వున్నట్లు అభియోగ జరుగవచ్చునని మాదించారు.

వాంకోవర్ ప్రాంతంలో పెక్కు ఇండ్లపై 7 వ తేదీ రాత్రి పోలీసులు దాడులు చేశారు. సిక్కు గురుద్వారంలో కూడా సోదాలు జరిపారు. ఆ ఇద్దరు సిక్కులు తర్విందర్‌సింగ్ పర్మార్, ఇంద్రజిత్‌సింగ్ రెయాత్.

విమాన పతనానికి, టోకియోలోని బాగేజీ విమానాశ్రయంలో బాంబు ప్రేలి ఇద్దరు మరణించడానికి కారకులయిన సభ్యులని రాయల్ కెనెడియన్ మౌంటెడ్ పోలీసులు అరెస్టు చేసారు.

ఖలిస్తాన్ అనుకూల సిక్కు తీవ్రవాదులపై జరిపిన దాడులలో ఈ అరెస్టులు జరిగాయి. బ్రిటిష్ కొలంబియా లోని సర్రే లో ఒకరిని, రెండవవారిని వాంకోవర్ బలంగా లోని డంకన్‌లోను అరెస్టు చేశారు.

కనిష్క పతనం, టోరోంటో విమానాశ్రయంలో ప్రేలుడుపై దర్యాప్తు సందర్భంగా తీవ్రవాదులపై ఈ చర్య అవసరమైంది. అయితే వారిపై ఇంకా ఆరోపణలేవీ దాఖలు కాలేదు.

మరొకరిని కూడా అరెస్టు చేసినట్లు వాంకోవర్ రాష్ట్రంనుంచి వెలువడే ఒక పత్రిక తెలియచేసింది. అతని పేరు తర్విందర్‌సింగ్ పార్మార్, భారత్‌లో ఇప్పటికే పోలీసుల అదికారుల హత్య సందర్భంగా ఇతనికోసం గాలిస్తున్నారు. అయితే తగినంత సాక్ష్యం లేకపోవడం అతనిని భారత్‌కు అప్పగించడానికి కెనడా నిరాకరించింది.

హరిజయ్‌సింగ్ జోహార్ అనే మరో సిక్కును కూడా వారు విచారించారు.

కనిష్క విమానం కూల్చిన నల్గురి అరెస్టు

వాంకోవర్ (కెనడా) నవంబరు 8:
ఎయిర్ ఇండియా కారి జంటో జెట్ విమానం కనిష్క కూలిపోవడానికి కారకులయిన నల్గురిని రాయల్ కెనెడియన్ మౌంటెడ్ పోలీసులు అరెస్టు చేసారు.

సంజీవ్‌కుమార్‌కు దహన సంస్కారం

బొంబాయి, నవంబరు 8:
చలనచిత్ర నటుడు శ్రీ సంజీవ్ కుమార్ భౌతికకాయానికి బాంద్రాలో స్మశాన వాటికలో వేదోక్తంగా దహన సంస్కారం జరిగింది.

సునీల్‌దత్, అమితాబ్‌బచ్చన్, మనోజ్ కుమార్, రణధీర్‌కపూర్, బి నోడ్ ఖన్నా, శత్రుఘ్నసిన్హా, జితేంద్ర, సనీష్, మిథున్‌చక్రవర్తి, ప్రేమ్‌చోప్రా, యశ్ చోప్రా, ఎఫ్.సి. మెహ్రా, ప్రకాశ్ మెహ్రా చలనచిత్ర పరిశ్రమకు చెందిన పలువురు ప్రముఖుల సమక్షంలో అయన మేనల్లుడు ఉదయజరివాలా (14) చితికి నిప్పంటించాడు.

అయన శరీరాన్ని స్మశానానికి తీసుకు వచ్చినప్పుడు అయన పనిహిత సహచరులు గొల్లున ఏడ్చారు.

శ్రీ సంజీవ్‌కుమార్‌ను కడసారి చూడటానికి నాలుగుకిలోమీటర్ల పొడవునా అభిమానులు వారులు తీర్చి నిలిచారు. అయన భౌతికకాయం వుంచిన ట్రక్కుపై పూలు గుడగుమ అమర్చారు. అభిమానులు అయన దేహంపై పూలవాన కురిపించారు. ఆ ట్రక్కులో అమితాబ్‌బచ్చన్ పక్కన రణధీర్ వున్నారు. ముందు వ్యాన్లలో సునీల్‌దత్ వున్నారు. స్మశానం బయట అభిమానులను అదుపు చేయడం పోలీసులకు కష్టతరమయింది.

"మర్డ్" చిత్రం ప్రీమియరుషో సందర్భంలో మాట్లాడుతూ శ్రీ అమితాబ్‌బచ్చన్ శ్రీ సంజీవ్‌కుమార్ మరణంవల్ల కలిగిన లోటు పూరించరానిదని అన్నారు. శ్రీ సంజీవ్ సన్నిహితులకు యీ కూడ్యాన్ని తట్టుకునే శక్తిని ప్రసాదించాలని ఆయన భగవంతుని ప్రార్థించారు. ప్రేక్షకులు రెండునిముషాలపాటు మౌనం పాటించారు.

దేశరక్షణకు బర్నాలా ప్రతిజ్ఞ

న్యూఢిల్లీ, నవంబరు 8
దేశ భద్రతకు, సమగ్రతకు భంగం కలిగించే శక్తులకు అడ్డుకట్టగా తమ రాష్ట్రం నిలుస్తుందని పంజాబ్ ముఖ్యమంత్రి శ్రీ బర్నాలా ప్రతిజ్ఞ చేశారు. ఈ ప్రతిజ్ఞతో జాతీయాభివృద్ధి మండలిలో తన ప్రసంగాన్ని ముగించగానే అధ్యక్ష స్థానంలో వున్న ప్రధాని శ్రీ రాజీవ్ గాంధీ లేచివచ్చి అయనతో కరచాలనం చేశారు. సభ్యులందరూ ఆయన సుబహాదా ప్రశంసించారు.

"దేశంలోని ప్రముఖ ప్రజాప్రతినిధులు సమావేశమైన యీ స్థలంలో నా రాష్ట్రం, నా ప్రజల ప్రతినిధిగా మేము ఎల్లప్పుడూ మీతోనే వుంటామని ప్రతిజ్ఞ చేస్తున్నాను. మహోన్నతమైన యీ దేశ భవిష్యత్తుకు విడిగా మాకు ఏ విధ్వత్తులేదు. మా విధాయాలు, సంక్షేమం దేశపు యొక్క క్షేమానికి వనరులుగానే వుంటాయి. దేశభద్రతకు, సమగ్రతకు ముప్పు తెచ్చే శక్తులకు మేము దాటరాని అడ్డుకట్టగా నిలబడతామని శ్రీ బర్నాలా అన్నారు.

తమ రాష్ట్రం తక్షణం నుండి అయిన పడటానికి ప్రధాని ఎన్నో చర్యలు తీసుకున్నారని ఆ బాధ్యతకు తగిన ప్రాతిపదికం చూపగలమని ఆయన చెప్పాడు. "మాకు అవసరమైనప్పుడు మీ సాయం తీసుకుంటాము, సహకారాల కోసం మీ దగ్గరకు వస్తాము. మా సరంగా దేశం, రాష్ట్రప్రజలు గర్వించే విధంగా సూత్రపంజాబ్ నిర్మాణంలో లోటు చేయము. సమస్యల్ని పాడుచేయడానికి అనేకమంది, విద్రోహులు పుట్టుకొస్తూనే వున్నారు" అని శ్రీ బర్నాలా అన్నారు.

బొగాటాలో దాడులు: 100 మంది మృతి

బొగాటా, నవంబరు 8
కొలంబియా మనీలోట్ట ఛీఫ్‌జస్టిస్ బాహుపక్ష తిరుగుబాటుదార్లు నాయకులతో సహా పందమంది భద్రతాధికారులు జరిపిన దాడిలో మరణించారు. గెరిల్లాలు బొగాటా న్యాయస్థానాన్ని 2గంటలపేపు స్వాధీనంలో వుంచుకున్న అనంతరం భద్రతా దళాలు టాంకులతో దాడిచేసి భవనాన్ని నాశనం చేశాయి.

శ్రీ అల్వారో వేలెజ్ 60మంది ఇతరులు వున్నప్పటికీ ఈ దాడిలో కొలంబియా నాయకుడు శ్రీ ఏంథ్రిస్ అల్వరేక్స్ కూడా మరణించారు.

కదిరి బంద్

కదిరి, నవంబర్ 8
విద్యార్థుల సమస్యలపట్ల ప్రభుత్వం కనబరుస్తున్న నిర్లక్ష్యానికి నిరసనగా స్థానిక జూనియర్ కళాశాల విద్యార్థులు విద్యాసంస్థలు ఇచ్చిన పిలుపు మేరకు కదిరి బంద్ సంపూర్ణంగా విజయ వంతమైనది.

కదిరి ప్రాంతాల్లోని విద్యార్థులకు అన్నిరకాల రాయితీలు రద్దు చేయాలని, దుంపాస్తు చేసిన కారణంగా హాస్టల్ కార్యక్రమం కల్పించాలని, స్కాలర్ షిప్పులు మంజూరు చేయాలని కోరుతూ విద్యార్థులు ఈ రోజు ఎట్టలలో ఊరేగింపు జరిపారు. బంద్ సందర్భంగా పట్టణంలో ఎలాటి అవాంఛనీయ సంఘటనలు జరుగలేదు.

30 మందికిగాయాలు

బొంబాయి, నవంబరు 8:
పర్షణలో రెండు వర్గాల వారు "తలాక్ ముక్తి మోర్చా"కు నిరసనగా రాళ్ళు దువ్వడం ప్రారంభించి పన్నుడు పోలీసులు లాఠీచార్జి జరిపారు. 30 మంది గాయపడ్డారు.

కాలేజి ప్రిన్సిపాల్‌లకు అడ్మినిస్ట్రే బాధ్యతల తగ్గింపు: విద్యామంత్రి వెం

(ఆంధ్రపత్రిక ప్రతినిధి)
హైదరాబాదు, నవంబరు 8:
వెయ్యి మంది కన్నా హెచ్చు విద్యార్థులు చదివే డిగ్రీ కాలేజీలలో ప్రిన్సిపాళ్ళకు పరిపాలనా పరంగాదైన భారాన్ని తగ్గించేందుకు అడ్మినిస్ట్రేటివ్ అసిస్టెంట్లను నియమించినట్లు విద్యాశాఖ మంత్రి శ్రీ గాలి ముద్దుకృష్ణమ నాయుడు తెలిపారు.

ప్రభుత్వ డిగ్రీ కాలేజీల ప్రిన్సిపాళ్ళ ప్రాంతీయ సమావేశాన్ని ప్రారంభిస్తూ శ్రీ కృష్ణమనాయుడు పైవిధయాన్ని చెప్పారు. విద్యార్థులని పెంపొందించేందుకు ప్రిన్సిపాళ్ళు తమ దృష్టిని కేంద్రీకరించటానికే అడ్మినిస్ట్రేటివ్ అసిస్టెంట్ నియామకం జరిగిందని అయన అన్నారు.

ప్రిన్సిపాల్ ఒక వ్యాయమూర్తిగా, తత్వవేత్తగా, మంచి ఉపాధ్యాయుడుగా పెంచుతామని, ప్రస్తుతం రాష్ట్రంలో జూనియర్ కళాశాలల, 347 కాలేజీలు వున్నాయని చెప్పారు.

వచ్చే విద్యా సంవత్సరం ఇంటర్, డిగ్రీ స్థాయిలో ఒపెన్ కాలేజీలను ప్రారంభిస్తున్న ప్రకటించారు.

కళాశాలల్లో రిజర్వ్ కాకాడానికి ప్రిన్సిపాళ్ళు కృషి సమావేశానికి అధ్యక్షత వహించిన శాఖ ముఖ్య కార్యదర్శి శ్రీ అన్నారు.

తొలుత హయ్యర్ డైరెక్టర్ శ్రీ జి. గోపాలకృష్ణం పలుకగా, విదేశ హయ్యర్ ఎడ్యుకేషన్ జాయింట్ డైరెక్టర్ శ్రీ శాస్త్రి వందన సమర్పణ చేశారు.

నిజామాబాద్‌లో తాగుబోతు స్వైరవిహారం: ఆస్పత్రి స్టాఫ్‌పై దా

నిజామాబాద్, నవంబరు 8
హైదరాబాద్ రోడ్డులో ఉన్న రెండు దుకాణాల హోటల్ కలిలో రవ తేదీ రాత్రి రవన్ అనే వ్యక్తి చిత్తుగా తాగి బిల్లుచెల్లించకపోగా బార్‌లోని ఇద్దరు బెరర్లతో కొట్టడంతో విధిలేని పరిస్థితిలో యజమాని పోలీసులకు ఫిర్యాదు చేశారు. రవన్ పారిపోయాడు. అతని మోటారు సైకిలును స్వాధీనం చేసుకొని పోలీసు స్టేషన్‌కి తీసుకువెళ్ళారు. అగ్రహంచెందిన రవన్ అర్ధరాత్రి 12 గంటలకు తల్వార్ అనే కత్తితో వచ్చి, మూర్తి, అక్బర్ అనే వ్యక్తులను గాయపరిచాడు. రమేష్ రెడ్డి అనే వ్యక్తిని పొడవటానికి వెదుకు ఉండగా అత్మరక్షణార్థం అయన 4 పొడ్లు కాల్చాలు జరిపారు. పొత్తికడుపులో గాయాలు తగిలిన రవన్‌ను ప్రభుత్వ ఆస్పత్రిలో చేర్పించారు. అతనిని వెంటనే పరీక్షచేసి తగిన వైద్య సదుపాయం అందజేయలేదని రవన్ బంధువులతోనం పట్టలేక దాడి కృష్ణమోహన్‌ను, మరోస్టాఫ్ పట్టును కొట్టగా ఆస్పత్రి సిబ్బంది నిరసనకు దిగారు.

అంతా సమ్మె చేశారు. మౌనంగా ఊరేగింపు జరిపి కలక్టరుకు ఎస్.సి.కి మెమొరాండం సమర్పించారు. ఆస్పత్రి సూపరింటెండెంటు హామీ ఇచ్చేంతవరకు వారు ఓటింగంతవరకు విధులకు హాజరుకాలేదు. రవన్ పరిస్థితి గురించి ఆంధ్రపత్రిక విలేకరి మూపరింటెండెంటు డా॥ బి.ఎస్. యాదవ్‌ను కలుసుకోగా అతని పరిస్థితి ఆందోళనకరంగా ఉందని, పొత్తికడుపు నుండి ఒక తూటాను తొలగించామని బుల్లెట్లతో పొత్తికడుపు రంధ్రాలుపడి రక్తంతో నిండి ఉందని చెప్పాడు. మరో తూటా దొరకలేదని చెప్పాడు. ముందు జాగ్రత్త దృష్టిగా పట్టణమంతా కట్టుదిట్టంగా బందోబస్తు చేసినట్లు డిప్యూటీ ఎస్.పి. శ్రీ మోహన్‌రావు చెప్పాడు. ఆస్పత్రి చుట్టూ కూడా గట్టి బందోబస్తు జరిగింది.

రౌడీగా ముద్రపడ్డ రవన్, అతని సోదరుల వంద ప్రవేశారి ఆస్పత్రి సిబ్బందికి ఇబ్బందులు ఎదురౌతున్నాయని సిబ్బంది కార్యాలయక సమితి కన్వీనర్ డా. ఉమారావు తెలిపారు. వారి పులపై. వారిపై గట్టి దృష్టిసారించి తాము విధులకు హాజరు కాని సూపరింటెండెంటు హామీ ఇచ్చినా దృష్ట్యా పనిలో చేరుతున్నామని సిబ్బంది తెలిపారు. దౌర్జన్యంచేసిన వారిని శిక్షించాలని, లేని పక్షంలో సమ్మె చేస్తామని డా. మాధవరావు హెచ్చరించారు. విధారణ పూర్తి అయ్యే వరకు బార్ మూసి ఉంచవలసిందని పోలీసులు బార్ మేనేజ్‌మెంటుకు తెలిపారు. బార్‌లో అర్కెస్ట్రా కూడా ఇటీవలే ప్రారంభించారు.

భూసార పరిరక్షణకు చెక్‌డాంలు

ఆదోని, నవంబర్ 8:
కర్నూలు జిల్లా ఆదోని, ఆలూరు, పత్తికొండ, కోవెలకుంట్ల, ఎమ్మిగనూరు మండలాల్లో భూసార పరిరక్షణకు తర్వాత తీసుకుంటున్న చర్యలు ఉద్యమంగా తరగుగా అతివృష్టి, అనావృష్టి వంటి ప్రకృతి వైపరీత్యాలకు నిలయాలు.

పత్తికొండ, దోన్ తాలూకాలలో ఎర్ర నేలలు ఎక్కువగా వున్నాయి. ఈ నేలలు తమనైనవి కావు. గుట్టలు, రాళ్లు వుండటం వల్ల వాటి ప్రదేశం జాస్తి. భూములు వాలుగా వుండటం వల్ల లోతుకి వీరించే అవకాశాలేవు. వర్షపు నీటి ధారలు కొట్టుకు పోతున్నప్పుడు భూమిపై పొరలలోని సారమంతా తీసుకు పోయి ఆ నేలలు కాంక్రీటుగా విస్తారమవుతున్నాయి. వాటిలో నీటి మట్టం క్రమంగా తగ్గుతుంది.

పారదర్శకమైన భూమిపై పొర వర్షపు నీటి కోతకు కొట్టుకుపోకుండా యిక్కడి రైతులు చర్యలు తీసుకుంటున్నారు. ఏ ఉపాధి ప్రదేశాలలో అడ్డంగా కట్టలు, చెక్ డ్యాములు నిర్మిస్తున్నారు. కొండవాలు ప్రాంతాలు నీటి నిల్వపు నీటి ప్రవాహాలు ఏకధాటి భూములలోకి జారకుండా నిరోధిస్తున్నారు.

దోన్ తాలూకా పోతు దొడ్డి, పల్లవల్లి భూమంతు రాయని పల్లి, హ్యాసలం ప్రాంతాలలో మొట్టమొదటి ఈ పద్ధతాన్ని అమలు చేశారు. పత్తికొండ తాలూకా చెన్నంపల్లి, శ్రీకాకుళపురం, ఆలూరు తాలూకా హుళ్తి బెళగల్లు, ఎమ్మిగనూరు తాలూకా దేవనకొట్ట, కోడేకల్లు. ఆదోని తాలూకా అరేకల్లు, నెట్టేకల్లు గ్రామాలలో ఈ ఏడాది ఈ పద్ధతాన్ని అమలు చేస్తారు.

దోన్ తాలూకా పోతుదొడ్డి, హ్యాసలి హామంతరాయపల్లి, పల్లవల్లి గ్రామాలలో 1983-84 లో 50 వదరవు కిలోమీటర్ల విస్తీర్ణంలో ఏడు లక్షల 80 వేల రూపాయల వ్యయంతో చెక్ డాంలు నిర్మించారు. కొత్త నేద్యపు బావుల తవ్వకానికి కూడా ప్రతిపాదనలు పంపారు.

ఏడు తాలూకా భూములకు అడ్డంగా 1984.85 లో 1918 హెక్టార్ల లో చెక్ డాంలు నిర్మించారు. ఇందుకోసం పది లక్షల 50 వేల పెట్టారు. తాలూకవుల కోసం 1985-86 లో మూడు లక్షల 75 వేల రూపాయలు ఖర్చు చేశారు. చెక్ డాంలు 61 నిర్మించారు. వీటికి రెండు లక్షల రూపాయలు వెచ్చించారు. (కం)

కార్ బాంబు ప్రేలి ముగ్గురికి గాయాలు

బెహరాన్, నవంబర్ 1:
ఇక్కడి కాకు దాంబు ప్రేలి ముగ్గురు గాయపడ్డారు. ఆ ప్రాంతంలోని చాలా కార్లు దెబ్బతిన్నాయి.

7ఎకరాలకోసం రాజకీయాల్లో చేరను

(1వ పేజీ తరువాయి)
65లక్షలవస్తుందనిచెప్పింది." పేరుతిప్పేళ్ళలో చిత్రించేక్ పోతే స్టూడియో ఈ పాటికి మూతపడి ఉండేదని అయన వివరించాడు. అయినకు తెలియకుండా ఉండడానికి వీలు లేదని చెప్పాడు. శ్రీ రామారావు ఢిల్లీ నుంచి రాగానే అధికారులు ఏదో చేశారు. కాకు ఏ విషయం తెలియదు అనే అనే అవకాశం వుండవచ్చు కదా అని అయన అన్నాడు. అయితే ఈ విషయంలో శ్రీ రామారావును సమంతం కాదు కలవమని అయన విరిస్తే వెళతానని అయన చెప్పాడు.

విగరంలోని కొన్ని స్టూడియోలువిస్తీర్ణ కార్యక్రమాలకు కాక వేరే కార్యక్రమాలకు ఉపయోగిస్తుండగా మీ స్టూడియోపై ఇబ్బందులు ఇస్తే తీసుకోవటం చిత్రకరణగా భావించడంలేదని అ విషయాలు సమర్పిస్తే తెలియవని. తన కు వచ్చిన సంబంధించినంత వరకు మాత్రమే కాదు తన్నుచేయ వేయడం చెప్పవలసినన్నామని అయన చెప్పాడు.

అన్నపూర్ణ స్టూడియో అధినేతగా కాక చిత్ర పరిశ్రమ ప్రముఖుడిగా ప్రభుత్వ తర్వ చిత్ర పరిశ్రమకు దోహదం చేస్తుంటా చేశా అనే విషయంపై వ్యాఖ్యానించాలని కోరగా తాను ఏమీ మాట్లాడనని చెప్పాడు. తన విషయం పూర్తిగా వ్యక్తిగతమైనదని దానిని పుర వ్యక్తీకరించుకోవి ఎటువంటి వ్యాఖ్యాన చేయనని తెలిపాడు. తన స్టూడియోలోని ఏడెకరాల భూమిలో కలవ వ్యాపారం చేస్తున్నారనేది కూడా పూర్తిగా అబద్ధమని అయిన స్పష్టం చేశాడు.

రాజకీయాల్లో చేరను

ఏడెకరాల భూమి కోసం రాజకీయాల్లో చేరేంత అత్యవసరం నాకు కాదని శ్రీ నాగేశ్వరరావు ఓటిపుడులు అడిగిన ప్రశ్నకు సమాధానంగా చెప్పారు. రాజకీయాల్లో చేరే ఉద్దేశం లేదు. లేదు అని అయన అంటూ నా నోట్ బుకాలకు అలి అలుకో, కేకరోశే పిల్లని మూలకు నేనేకొడితే అది తిరిగినదే ఇంటి నరి స్థితి కనుక దాచుకొస్తే తప్ప నేను ప్రజాకంగా జీవితం గడపవలసుకొన్నాను అని అయన చెప్పాడు.

శ్రీ రామారావు మీకు స్నేహితుడనుకున్నాడు. మరి ఇటువంటి సమస్యలకు జరిగిందని అనుకుంటున్నారు అని అడుగగా ఈ విషయంలో అనుమానాలు ఉండడం వ్యాయమే అయినప్పటికీ తనకు ఏ కారణం కనిపించడం లేదని అయన చెప్పాడు.

శ్రీ రామారావుకు విషయాలు తెలియకుండానే ఇలా జరిగిందనుకుంటున్నారా అని అనగా రాష్ట్రంలో సింగిల్ విండో స్థానంలో ఉన్న వ్యక్తి అయినందు వల్ల తప్పనిసరి అయినదని అయన చెప్పాడు.

30 వవ క్ష వార్షిక సమావేశం

హైదరాబాద్, నవంబరు 8:
రాష్ట్రస్థాయి వక్ష రెండవ వార్షిక సమావేశం ఈనెల 80 వ తేదీన జరుగుతుందని వక్ష కాన్ఫరెన్స్ అధ్యక్షుడు శ్రీ కె. ఎం. ఖాన్ వేడు తెలిపారు.

2 వేల మంది ప్రతినిధులు సమావేశానికి హాజరవుతారని, రాష్ట్ర వక్షమంత్రి శ్రీ

అమెరికాలో రాజకీయ ఆశ్రయం కోరిన "కె.జె.బి. ఏజెంటు" స్వదేశానికి పయనం

వాషింగ్టన్, నవంబరు 8:

అమెరికాలో రాజకీయ ఆశ్రయం కోరినట్లు చెప్పబడిన సోవియట్ ఉన్నతాధికారి శ్రీ విటలీ యుర్‌చెంకో బుధవారం నాడు స్వదేశం బలవంతాన వెళ్ళాడు.

సోవియట్ గూఢచారి సంస్థ కె.జి.బి. శ్రీ యుర్‌చెంకో ఉన్నత అధికారి అని అమెరికా అధికారులు చెప్పారు. అయితే తాను పట్టదొక్కాధికారినని అమెరికాగూఢచారి శాఖ ఏజెంట్లు తనను ఎత్తుకుపోయి, మత్తుమందులిచ్చి బందించారని సోమవారం నాడు ఆయన ఇక్కడి సోవియట్ రాయబార కార్యాలయంలో పత్రికా గోష్ఠిలో చెప్పాడు.

శ్రీ యుర్‌చెంకోను పెద్దబండోబస్తుతో సోవియట్ అధికారులు విమానం వరకు తీసుకు వెళ్ళి ఎక్కించారు. స్వదేశం వెళుతున్నందుకు సంతోషంగా వుందా అని విలేఖరులు ప్రశ్నించగా, ఆయన నవ్వుతూ చేయి వూపారు కాని సమాధానం ఇవ్వలేదు. శ్రీ యుర్‌చెంకో ప్రత్యేక రష్యన్ విమానంలో స్వదేశం బయల్దేరి వెళ్ళాడు.

శ్రీ యుర్‌చెంకో ఉత్తర అమెరికా అంతటికి కె.జి.బి. కార్యకలాపాలను అధినేత అని అమెరికా అధికారులు చెప్పుకున్నారు. జూలైలో తాయన రోమలో హఠాత్తుగా మాయమయ్యాడు. అమెరికాలో రాజకీయ ఆశ్రయం కోరినట్లు మరుసటి నెలలో అమెరికా విదేశాంగ శాఖ ప్రకటించింది. ఒక పెద్ద రష్యన్ గూఢచారి తమ వైపు ఫిరాయించాడని అమెరికన్లు సంతోషం గుద్దు కున్నారు.

ఇంతలోనే శ్రీ యుర్‌చెంకో గత సోమవారం ఇక్కడి సోవియట్ రాయబార కార్యాలయంలో ప్రత్యేకమైన సి.ఐ.ఎ. తమను ఎత్తుకు పోయి బందించిందని ఆరోపించాడు. అమెరికా ప్రభుత్వం ఈ ఆరోపణలను ఖండించింది. శ్రీ యుర్‌చెంకో రోమ్‌లోని అమెరికా రాయబార కార్యాలయానికి స్వయంగా వచ్చి ఆశ్రయం కోరారని అమెరికా అధికారులు చెప్పారు.

అమెరికావదలి వెళ్ళేలోపల శ్రీ యుర్‌చెంకోను కలవనివ్వాలని అమెరికా విదేశాంగ శాఖ అధికారులు డిమాండ్ చేశారు. మంగళవారంనాడు అతనితో ఇంటర్వ్యూ తరువాత శ్రీ యుర్‌చెంకో స్వచ్ఛందంగానే స్వదేశం వెళ్తున్నాడని అమెరికా అధికారులు అంగీకరించారు.

అమెరికా స్త్రీలతో పాకిస్తానీల పెండ్లి కేవలం నాటకం!

వాషింగ్టన్, నవంబరు 8

అమెరికాలో స్థిరపడేందుకు పొందడానికి వీలుగా అమెరికన్ స్త్రీలతో దిబ్బపెళ్లింది పెండ్లిండ్లు జరిపించారన్న నేరం నలుగురు పాకిస్తానీల విషయంలో నిర్ధారణ అయిందని అలెగ్జాండ్రియాలోని ఫెడరల్ గ్రాండ్‌జూరీ అభిప్రాయపడ్డారు.

అబ్దుర్‌ఖాన్, మహమద్ అందుల్‌ఖాన్ ఇద్దరూ ఇమిగ్రేషన్ ఎజంటు ఎలైన్ పాం. ఫియర్ పాక్స్ పోలీసు అధికారి పెర్రి మెకిడనాల్‌లను వివాహం చేసుకున్నారు. ఇందుకు సుల్తాన్ జనాయతుల్లా, మంజూర్ ఎ. చౌదరి సహాయ పడ్డారు.

పెండ్లి చేసుకునే అమ్మాయికి వేయి డాలర్లు చొప్పున, ఆ అమ్మాయిని వరిచయం చేసేవారికి 600 డాలర్లు చొప్పున ఇచ్చారు. ఈ వివాహాలు జరిగినాదాంపత్య జీవనం సాగిలేదు. పెండ్లి అయినట్లు పత్రాలు అందుకోగానే అతను విడాకులు ఇచ్చేస్తాడు.

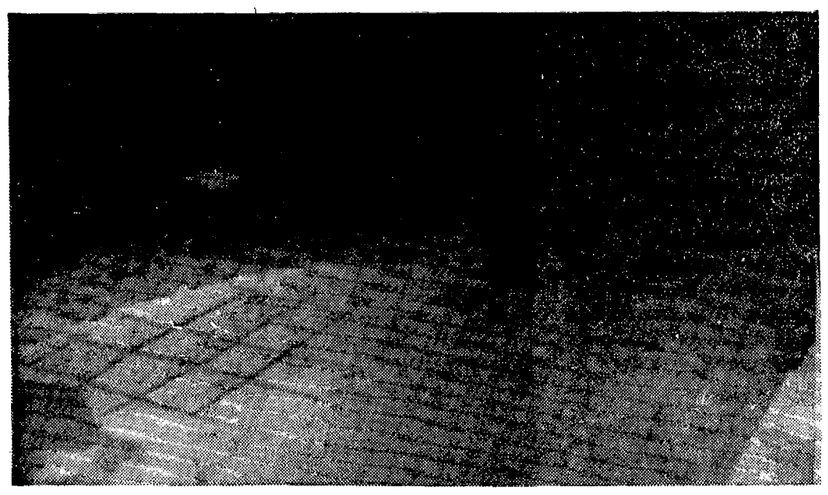

ఆదోని ఓవర్ బ్రిడ్జి ఇనుప కడ్డీలు కనబడుతున్న దృశ్యం. మరికొన్ని చోట్ల కడ్డీలు బయటికి వచ్చి వాహనాలకు ప్రమాదాన్ని కలిగిస్తూన్నాయి.

లారీలకు, కార్లకు ఇనుపకడ్డీల దెబ్బ

ఆదోని, నవంబరు 8.

ఆదోని ఓవరు బ్రిడ్జిపై గల రోడ్డును వెంటనే మరమ్మతు చేయాలని ప్రజలు కోరుతున్నారు. ఈ బ్రిడ్జి ప్రయాణికులకు, వాహనాలకు ప్రమాదకరంగా తయారయింది.

సుమారు రు. 29.6 లక్షల వ్యయంతో ఈ వంతెనను 1978లో మొదలు పెట్టి 1978లో పూర్తి చేశారు. ఈలోగా కంట్రాక్టర్లు, ఇంజనీర్లు చాలామంది వచ్చారు. పోయారు. చివరకు యీ వంతెనపై కాలరోడ్డు వంటిది వేశారు. రోడ్డు పై భాగంలో కాలు కరిగిపోయి గుంటలు ఏర్పడ్డాయి. ఇనుప కడ్డీలు బయటపడ్డాయి. కొన్ని చోట్ల ఈ కడ్డీలు తుప్పు పట్టి, విరిగి, పైకి మెలికలు తిరిగాయి.

పగటిపూట యీ కడ్డీల దెబ్బ తప్పించుకోగలిగినా రాత్రిపూట కార్లు, లారీలు, టైరు, అయిల్ ట్యాంకులు దెబ్బతింటూ, ప్రమాదాలకు దారితీస్తున్నాయి. వెంకటేశ్వర మ్మకులు చేపట్టాలని పారి శామికుడు శ్రీ తరుణ్‌కుమార్ విజ్ఞప్తి చేశాడు. (కం)

తె.దే.పం నుంచి జడ్‌పి అధ్యక్షుని బహిష్కరణ

హైదరాబాదు, నవంబర్ 8:

నిజామాబాద్ జిల్లా పరిషత్ కార్యనిర్వాహక అధ్యక్షుడు అశోక్ కుమార్‌సింగ్‌ను తెలుగుదేశం పార్టీనుండి బహిష్కరిస్తున్నట్లుగా పార్టీ రాష్ట్ర కార్యాలయం ఒక ప్రకటనలో తెలియజేసింది.

జిల్లా పరిషత్ ఇన్-చార్జి చైర్మెన్ శ్రీ అశోక్ కుమార్ సింగ్ అవినీతి అక్రమ కార్యకలాపాలకు పాల్పడుతున్నట్లు కొంతకాలంగా ఆరోపణలు ఉన్నాయి. తెలుగుదేశం రాష్ట్ర కార్యాలయం ఈ ఆరోపణలను విచారించి శ్రీ సింగును తమ విధి నిర్వహణలో అవినీతి అక్రమ పద్ధతులు అవలంభించి నట్లుగా రుజువయిన మీదట క్రమశిక్షణ చర్య తీసుకొన్నట్లుగా ఈ ప్రకటనలో తెలియజేశాడు.

లంచం పుచ్చుకున్న ఎస్. ఐ. సస్పెన్షన్

సూర్యాపేట, నవంబరు 8:

గరిడేపల్లి పోలీస్ సబ్‌ఇన్స్పెక్టర్ శ్రీ రాంప్రసాదు ఒకరి నుండి వెయ్యి రూపాయల లంచం తీసుకుంటుండగా అవినీతి నిరోధక శాఖవారు పట్టుకున్నారు. ఎ. సి. బి. కేసు అధారంగా శ్రీ రాంప్రసాదును సస్పెండు చేశారు.

తాడిపత్రి వార్తలు

తాడిపత్రి సమితి 12 గ్రామాలలో అరువేల రూపాయలతో నిర్మించే గృహ పథకంకింద 845 యిళ్లు కడతారు. ఎస్ అర్ ఇపికింద 46 ప్రాథమికపాఠశాలా భవనాలు, ఒక అప్పర్ ప్రయిమరీ పాఠశాల భవన నిర్మాణం చేపట్టారు. పుట్లూరు హరిజనవాడ, కుమ్మనమల గ్రామంలోనూ పాఠశాల భవనాలు నిర్మిస్తున్నారు.

తాడిపత్రి సమితిలో స్త్రైపం పథకం కింద 20 మందిని ఎంపిక చేశారు. వీరిలో పది మంది మహిళలు. మహిళల కోసం తాడిపత్రిలో దుస్తుల తయారీ కేంద్రం ఏర్పాటు చేస్తారు.

* * *

తాడిపత్రి మండలంలో 80 మంది వికలాంగుల పేర్లను ప్రభుత్వానికి ఆర్థిక సహాయంకోసం పంపించారు.

* * *

తాడిపత్రి సమితిలోని కోమటికుంట చెరువు నుండి కాలువ తవ్వి నీటిని పల్లెకు నీరు సరఫరా చేయాలని ఆ గ్రామస్తులు సమితి అధ్యక్షుడు శ్రీ వి. వెంకటరెడ్డిని కోరారు.

Andhra Pradesh State Electricity Board

9.75% ఆంధ్రప్రదేశ్ స్టేట్ ఎలక్ట్రిసిటీ బోర్డు బాండ్లు 1998

(రెండవసీరీస్) రు. 800 లక్షలకు

పట్టి చెల్లింపు మరియు అసలు చెల్లింపుల గురించి ఆంధ్రప్రదేశ్ ప్రభుత్వంచే గ్యారంటీ యివ్వబడింది.

ఇండియన్ ట్రస్ట్ యాక్టు క్రింద స్ట్రిక్ట్ సెక్యూరిటీలుగా యీబాండ్లు వుంటాయి మరియు ఇన్‌స్యూరెన్స్ యాక్టు మరియు బ్యాంకింగ్ కంపెనీల చట్టం మొక్క అవసరాలకై అనుమతిపొందిన సెక్యూరిటీగాకూడావుంటాయి

జారీధర 100 శాతం

28 నవంబర్ 1998 రోజు నాటికి సమానంగా చెల్లింపబడతాయి

బాండ్లు 28 నవంబర్ 1985 నాటి నుండి సగము లేదా చెక్కులలో అందుకోబడును. అయితే మొత్తం రు. 886 లక్షల సొమ్ముకు బాండ్లు చేరిన వెంటనే నోటీసు లేకుండా ముగింపబడును. అయితే 30 నవంబర్ నాడు బ్యాంకులు ముగిసిన తర్వాత తీసికొనబడవు.

దరఖాస్తులు అక్కౌంట్సు అసిస్టెంట్ (బ్యాంకింగ్ & రిసోర్సెస్) సైనాన్షియల్ అడ్వైజర్ అండ్ చీఫ్ కంట్రోలర్ ఆఫ్ అక్కౌంట్సు అసిస్టెంట్ వారి కార్యాలయం, ఆంధ్రప్రదేశ్ స్టేట్ ఎలక్ట్రిసిటీబోర్డ్, విద్యుత్ సౌధ, హైదరాబాద్-500049 వారికి అందుకోబడును.

ఈ తారీకు వరకు సంబంధించిన వివరములు గల నోటిఫికేషన్ కాపీలు మరియు దరఖాస్తు పారాలు ఫైనాన్షియల్ అడ్వైజర్ & చీఫ్ కంట్రోలర్ ఆఫ్ అక్కౌంట్సు వారి కార్యాలయం, ఆంధ్రప్రదేశ్ స్టేట్ ఎలక్ట్రిసిటీబోర్డు, విద్యుత్‌సౌధ, హైదరాబాద్-500049 వారినుండి, ఆంధ్రప్రదేశ్ రాష్ట్రంలో గల స్టేట్ బ్యాంక్ ఆఫ్ హైదరాబాద్, స్టేట్ బ్యాంక్ ఆఫ్ ఇండియా, నిలిచేట్ బ్యాంక్. మరియు ఆంధ్రాబ్యాంకుల బ్రాంచీల నుండి మరియు బొంబాయిను, మద్రాసు, ఢిల్లీ మరియు కలకత్తాలోగల స్టేట్ బ్యాంక్ [illegible] బ్రాంచీల నుండిగాని పొందవచ్చును.

సె క్రటరీ

ఏ. పి. స్టేట్ ఎలక్ట్రిసిటీ బోర్డ్

వ్యవసాయ మార్కెట్ కమిటీ కార్యాలయం రామాయంపేట్

నెం. యం.సి.ఆర్./45/85-86 తేదీ: 6-11-85

నోటీస్

విషయము:- వ్యవసాయ మార్కెట్ కమిటి, రామాయంపేట్- "అసిస్టెంట్ మార్కెట్ సూపర్‌వైజర్" Leave Vacancy (3) నెలల కొరకు దరఖాస్తులు కోరబడుచున్నవి.

—)o(—

ఈ దిగువ ఉద్యోగము భర్తీ చేయడానికి తగిన అభ్యర్థుల నుండి తేది: 18-11-1985 సాయంత్రము 5.00 గం.లోగా వర్సన్-ఇన్-చార్జ్ మార్కెట్‌కమిటి రామాయంపేట్ కార్యాలయంలో అందునట్లు కోరబడుచున్నవి. గడువు తేదీ దాటిన తరువాత అందినవి స్వీకరింపబడవు.

I అసిస్టెంట్ మార్కెట్ సూపర్‌వైజరు:-

ఒక పోస్టు Leave Vacancy(3) మూడునెలల కొరకు మాత్రమే

1) గ్రూప్ : ఓ.సి. (O.C)
2) స్కేలు : 425-10-465-15-650
3) వయోపరిమితి : తేది. 21-11-1985 నాటికి (18) సం.రములు తక్కువ కాకుండ మరియు (34) సం.రములు మించకుండా వుండవలయును.
4) విద్యార్హతలు : ఎస్.ఎస్.సి. లేదా దానికి సమానమైన విద్యార్హతలు మరియు డిగ్రీ హోల్డర్ మరియు స్థానిక ఎంప్లాయిమెంట్ ఎక్స్చేంజిలో నమోదైన వున్నవారికి మాత్రమే ప్రాధాన్యత ఇవ్వబడును.

అభ్యర్థులు, స్వదస్తూరితో తమపేరు, వయస్సు, అర్హతలు, చిరునామా తెలియజేస్తు, వయసు, వయసు, అనుభవము మరియు కులం సర్టిఫికేట్ల విశ్వసనీయతలను జతపరుస్తు తమ దరఖాస్తులను గడువు తేదిలోగ సమర్పించవలయును. [illegible] రోజు 11-00 గంటలకు ఇంటర్వ్యూ వర్సన్-ఇన్-చార్జి మార్కెట్ కమిటి రామాయంపేట కార్యాలయములో నిర్వహింపబడును. ఇంటర్వ్యూ సమయంలో అభ్యర్థులు తమ ఒరిజినల్ సర్టిఫికేట్ల సెర్టిఫికేట్స్, మరియు ఎంప్లాయిమెంట్ ఏక్చేంజి రిజిస్ట్రేషన్ కార్డులను సమర్పించవలయును. మెదక్ జిల్లా ఎంప్లాయిమెంట్ ఎక్చేంజీలో తమ పేరు తేదీ: 18-11-1985 లోపల నమోదుచేసుకున్న అభ్యర్థుల మాత్రమే దరఖాస్తు చేయుటకు అర్హులు.

డి. లక్ష్మీనర్సయ్య. B.A.B.Sc.(Agri)
వర్సన్-ఇన్-చార్జ్
వ్యవసాయ మార్కెట్ కమిటి, రామాయంపేట్

ఆంధ్రప్రదేశ్ ప్రభుత్వము
భూ సేకరణ
నమూనా 2-ఎ

ఈ క్రింది షెడ్యూలులో నిర్దిష్టపరచిన కర్నూలు జిల్లా మిడ్తూరు మండలము కాలాకా అలగనూరు గ్రామంలో ఉన్న భూమి ప్రజాహిత కార్యాలకు అంటే కే.యం. 23-056 నుండి కె. యం. 23-470 వరకు శ్రీ శైలం కుడికాల్వ త్రవ్వకము నిమిత్తం అవసరమైనట్లు ఆంధ్రప్రదేశ్ ప్రభుత్వం భావించినందున 1923. భూ సేకరణ (సవరణ చట్టం) 1923 లో 38 వ చట్టం ద్వారా సవరింపబడిన విధంగా ఉండే 1894 భూసేకరణ చట్టంలోని 4 వ విభాగపు (1)వ ఉప విభాగంలోని నిబంధనలమేరకు ఆ విషయం గురించి అందు సంబంధించినవారందరి ఎదుట నిమిత్తం ఇందుయూలంగా నోటీసు ఇవ్వడమైనది. ఆంధ్రప్రదేశ్ గవర్నరుగారు, చట్టంలోని 4 వ విభాగపు (2)వ ఉప విభాగం ద్వారా లభ్యమైన అధికారాలను వినియోగించేందుకు సంద్యాల స్పెషల్ డిప్యూటీ కలెక్టరు, శ్రీ శైలం కుడికాలువ (ఎల్.ఎ)కు అయన పిల్చిందికి, పనివారికి ఇందుమూలముగా అధికారమిస్తున్నాడు.

(ఎ) ఆ చట్టంలోని 3వ విభాగపు(సి) ఉపవిభాగం క్రింద ఆంధ్రప్రదేశ్ గవర్నరుగారు సంద్యాల స్పెషల్ డిప్యూటీ కలెక్టరు, శ్రీ శైలం కుడికాలువ (ఎల్.ఎ.)ను ఆ చట్టంలోని 5-ఎ విభాగం క్రింద కలెక్టరు కర్తవ్యాలను నిర్వర్తించేందుకు ఇందుమూలముగా నియమిస్తున్నాడు.

(బి) ఆ చట్టంలోని 17వ విభాగపు (4)వ ఉప విభాగం క్రింద ఈ విషయంలో పత్యేకమే తన్య తీసుకోవాల్సిన అవసరం ఉన్నదృష్ట్యా, ఆంధ్రప్రదేశ్ గవర్నరుగారు చట్టంలోని 5-ఎ విభాగపు నిబంధనలు ఈ విషయానికి వర్తింపరాదని ఇందుమూలంగా ఆదేశిస్తున్నాను.

షెడ్యూలు

జిల్లా: కర్నూలు మండలము: మిడ్తూరు గ్రామం: అలగనూరు

సర్వే నెం.	భూమియొక్క వివరణ	భూమియొక్క యజమాని లేక అక్రమణదారుని పేరు	తీసుకొనుచున్న విస్తీర్ణము
1	2	3	4
413/1బి	వ. పు	పోగుల నాగన్న తండ్రి వెంకన్న	2-35
414/1ఎ	-డిటో-	గొల్ల బాలస్వామి, సోమన్న	0-90
415/2	-డిటో-	పెద్ద సంజీవరెడ్డి, చిన్న సంజీవరెడ్డి బాల సంజీవరెడ్డి, రామిరెడ్డి	1-29
426/1	-డిటో-	శ్రీ చెన్నకేశవస్వామి	2-10
428/1	-డిటో-	పెద్ద సంజీవరెడ్డి, చిన్న సంజీవరెడ్డి బాల సంజీవరెడ్డి, రామిరెడ్డి	1-41
429/1ఎ	-డిటో-	గొల్ల సోమన్న, సుబ్బన్న, బాలస్వామి	0-21
		వెరశి:-	8-26

(సం) కె. కృష్ణయ్య,
అసిస్టెంటు కెక్రెటరి

DIPR No. 3228/Adl/C2/85

ఆంధ్రప్రదేశ్ ప్రభుత్వము
భూ సేకరణ
నమూనా 5-ఎ

ఈ క్రింది షెడ్యూలులో నిర్దిష్టపరచిన సుమారు 8-26 ఎకరాల విస్తీర్ణం గల భూమి ప్రజాహిత కార్యాలకు అంటే కే.యం. 23-056 నుండి కే.యం. 23-470 వరకు శ్రీ శైలం కుడికాల్వ త్రవ్వకము నిమిత్తం అవసరమైవున్నదని, భూ సేకరణ చట్టంలోని 3,7 విభాగాల క్రింద కలెక్టరు కర్తవ్యాలను నిర్వర్తించేందుకు సంద్యాల స్పెషల్ డిప్యూటీ కలెక్టరు శ్రీశైలం కుడికాలువ (ఎల్.ఎ) ను నియమిస్తు అభూమిని సేకరించే నిమిత్తం ఉద్దేశ్యపును దారీచేయవలసిందిగా అదేశింపడమయినదని ఆంధ్రప్రదేశ్ గవర్నరుగారు ఆ చట్టంలోని 6వ విభాగం క్రింద ఇందుమూలంగా ప్రకటిస్తున్నారు, ఆ చట్టంలోని 17 వ విభాగపు 1, 2 వ ఉప విభాగం క్రింద ఆంధ్రప్రదేశ్ గవర్నరుగారు, ఆ చట్టంలోని 9 వ విభాగపు (1)వ ఉపవిభాగంలో తెలియజేసిన నోటీసును ప్రచురించిన తేదీ నుండి 15 రోజులు ముగిసిన మీదట సత్వరమే ఆ భూమిని స్వాధీనం చేసుకోవలసిందిని కూడా ఆదేశిస్తున్నాడు. ఆ భూమిని ప్లానును సంద్యాల స్పెషల్ డిప్యూటి కలెక్టరు, శ్రీశైలం కుడికాలువ (ఎల్.ఎ) కార్యాలయములో ఉంచడమయినది. దానిని కార్యాలయ పని వేళలలో ఏ సమయంలోనైన తనిఖీ చేసుకోవచ్చును.

షెడ్యూలు

జిల్లా: కర్నూలు మండలము: మిడ్తూరు గ్రామం: అలగనూరు

సర్వే నెం.	భూమియొక్క వివరములు	భూమియొక్క యజమాని లేక అక్రమణదారుని పేరు	తీసుకొనుచున్న విస్తీర్ణము
413/1బి	వ. పు	పోగుల నాగన్న తండ్రి వెంకన్న	2-35
414/1ఎ	-డిటో-	గొల్ల బాలస్వామి, సోమన్న	0-90
415/2	-డిటో-	పెద్ద సంజీవరెడ్డి, చిన్న సంజీవరెడ్డి బాల సంజీవరెడ్డి, రామిరెడ్డి	1-29
416/2	-డిటో-	శ్రీ చిన్నకేశవస్వామి	2-10
428/1	-డిటో-	పెద్ద సంజీవరెడ్డి, చిన్న సంజీవరెడ్డి బాల సంజీవరెడ్డి, రామిరెడ్డి	1-41
429/1ఎ	-డిటో-	గొల్ల సోమన్న, సుబ్బన్న, బాలస్వామి	0-21
		వెరశి:-	8-26

(సం) కె. కృష్ణయ్య,
అసిస్టెంటు కెక్రెటరి

DIPR No. 3228/Adl//C2/85

చైనా సహాయంతో పాకిస్తాన్‌లో విమానవిధ్వంసక శతఘ్నులఫాక్టరీ

ఇస్లామాబాద్, నవంబరు, 6

పాకిస్తాన్ రాజధాని ఇస్లామాబాద్‌కు పట్టిమహా రక్షణ పరిక్రమం పముదాయంలో చైనా సహాయంతో నిర్మించిన విమాన విధ్వంసక గన్‌ల ఫాక్టరీని ప్రధాని మహమ్మద్‌ఖాన్ జునేజో బుధవారంనాడు ప్రారంభించారు.

ప్రారంభోత్సవానికి హాజరయ్యేందుకు వచ్చిన చైనా ప్రతినిధి వర్గానికి చైనా రక్షణ ఉత్పత్తి శాఖ ఉపమంత్రి శ్రీ హోఫెంగ్‌పు నాయకత్వం వహించారు. అర్థిక సాంకేతిక రంగాల్లో పాకిస్తాన్‌కు చైనా సహకారం కొనసాగుతుందని ఆయన చెప్పారు.

ఇస్లామాబాదుకు 30 కిలో మీటర్ల పట్టిమావ వాహ్‌లో పాకిస్తాన్ ఆర్డినెన్స్ టాంకు ఫాక్టరీలు ఉన్నాయి. 60 కిలో మీటర్ల దూరంలో టాయ్సాన హెవీ యూన్‌లో ఆయుధ కార్మాగారం వుంది. ఇస్లామాబాదుకు సమీపంలోనే కర్రూలో విమానాల మర్మతుకు ఫాక్టరీవుంది, పాకిస్తాన్ రక్షణశక్తిలో కీలకపాత్రవహించే ఈ ఫాక్టరీలు ప్రధానంగా చైనా సహాయంతోనే నిర్మించాయి. విస్తరించాయి.

ఇంతేగాక చైనా పాకిస్తాన్‌కు పెద్ద సంఖ్యలో విమానాలు, టాంకులు, ఇతర అయుధాలు సరఫరా చేసింది.

వాహ్‌లోని విమాన విధ్వంసక గన్‌ల ఫాక్టరీ పాక్-చైనా స్నేహయాత్రలో మరో మ్యూమైన మైలు రాయి అని శ్రీ జునేజో అభివర్ణించారు.

చైనాలోని సిన్‌జియాంగ్ రాష్ట్రాన్ని పాకిస్తాన్ ఉత్తర ప్రాంతాన్ని కలిపే "ఫ్రెండ్‌షిప్ హైవే"కూడా చైనా సహకారం తోనే నిర్మించబడింది. కారకోరం కొండల్లో కుండా ఈ రోడ్డు వేయబడింది. ఇది రక్షిణ దృష్ట్యా భారతదేశానికి పెద్ద బెదద అని పరిశీలకులు భావిస్తున్నారు. పాకిస్తాన్ రక్షణసామర్థ్యం ముస్లిమ్ ప్రపంచానికి, ఇతర స్నేహ దేశాలకు పెద్ద బలమని పాకిస్తాన్ ప్రధానిఅన్నారు.

1979 సంలో అఫనిస్తాన్‌లో సోవియట్ సైన్యం అడుగుపెట్టిన నాటినుంచి పాకిస్తాన్‌కు 320 కోట్ల డాలర్ల విలువ చేసే అధునాతనమైన అమెరికా అయుధాలు అందాయి. 1985 సం॥లో ఈ ఒప్పందం ముగుస్తున్నది, మరో అయిదేళ్ళకు 600 కోట్ల డాలర్ల సహాయం కోరుతూ ఒప్పందం రుదుపు కోవాలని పాకిస్తాన్ తహతహ లాడుతున్నది,

న్యాయస్థానంలో మండలాధికారి తప్పుడు సమాచారం

హైదరాబాదు, నవంబరు 8

జాడేపల్లిగూడెం రెవెన్యూ మండలాధికారి న్యాయస్థానంలో తప్పుడు ప్రకటన చేయడం ద్వారా బాధ్యతారహితంగా వ్యవహరించారని హైకోర్టు న్యాయమూర్తి శ్రీ వై. వి. అంజనేయులు విన తీవ్ర అసమ్మతిని ప్రకటించారు.

ఒక భూసేకరణ విషయంలో శ్రీ కోటి రెడ్డి, శ్రీ సూరారెడ్డి దాఖలు చేసిన రిట్టు విచారణ సందర్భంగా మండలాధికారి అంతకు ముందే ఆ భూమిని స్వాధీనం చేశామని చెప్పిన విషయం రుజువు కాలేదని, రికార్డులలో ఆ విషయం నూదన కూడా లేదని ఆయన అన్నారు. భూసేకరణ విషయంలో సమగ్ర విచారణ జరుపమని ఆయన అయన అధికారులను ఆదేశించారు.

"బాలరంజని"
తప్పక చదవండి

ఆంధ్రప్రదేశ్ ప్రభుత్వం
విద్యా శాఖ

ఈ క్రింది తెల్పిన ఉద్యోగాలకు అర్హులైన అభ్యర్థుల నుండి దరఖాస్తులు కోరబడుచున్నవి.

1) ఉద్యోగం పేరు:- అర్కిటెక్చరల్ డ్రాఫ్స్‌మన్-రెండు ఖాళీలు (పూర్తిగా కాంట్రాక్టమైనవి)

2) విద్యార్హతలు:- ఏదేని గుర్తింపబడిన సంస్థ నుండి అర్కిటెక్చర్ నందు డిగ్రీ/డిప్లోమాగాని లేదా అర్కిటెక్చర్ నందు గవర్నమెంటు సర్టిఫికేటుగాని లేదా ఎల్.వి ఇ. లేదా ఎల్.ఎస్ ఇ. లేదా అర్కిటెక్చరల్ డ్రాఫ్స్‌మన్ షిప్ మరియు అసిస్టెంట్ షిప్ నందు పాస్ సర్టిఫికేటు లేదా వోవరసీస్ డిప్లోమా లేదా ఐ.టి.ఐ. డ్రాఫ్స్‌మన్ సివిల్‌తో పాటు 5 ఏండ్ల అనుభవం లేదా గవర్నమెంటు టెక్నికల్ ఎగ్జామినేషన్‌తో పాటు 3 హయ్యర్ మరియు 2 లోయర్‌తో పాటు 7 ఏండ్ల అనుభవం.

3) వయస్సు: 18 ఏండ్లకు పైన మరియు 34 ఏండ్లలోపు.

4) అనుభవం:- టౌన్ ప్లానింగ్ లేదా లోకల్ అథారిటినందు 2 ఏండ్ల అనుభవం లేదా టౌన్ ప్లానింగ్ మరియు లోకల్ అథారిటి నందు 3 ఏండ్ల అనుభవంతోపాటు వోవరసీస్ డిప్లోమా.

5) జీతపు స్కేలు: 650-1100

6) దరఖాస్తులు చేరుటకు ఆఖరు తేది: 13-11-1985.

7) ఇంటర్వ్యూ జరుగు తేది మరియు స్థలం: 13-11-1985 నాడు ఈ దిగువ తెల్పిన చిరునామాలో.

అభ్యర్థులు తమ పూర్తి పేరు, తండ్రి పేరు పూర్తి చిరునామా, వయస్సు, పుట్టిన తేది, విద్యార్హతలు, అనుభవం, వర్గం మొదలగు వివరాలను తెల్లకాగితంపై తెలియజేస్తూ సవరణ దరఖాస్తులను ఈ క్రింది చిరునామాకు పంపాలి.

PROJECT DIRECTOR,
Primary Schools Project
with U.K. Assistance,
Door No. 5-8-591,
Kandara Complex, 2nd Floor,
Abids, Hyderabad-1.

DIPR No. 3250/Adl/C2/85

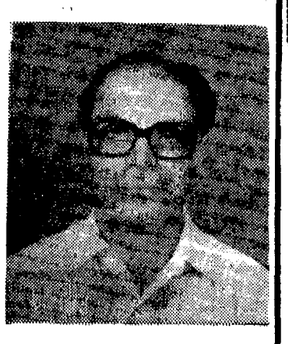

చత్వారింశత్ జర్నలిస్టు తుర్లపాటి: అభినందన సభ

హైదరాబాదు, నవంబరు 8:

ప్రముఖ జర్నలిస్టు శ్రీ తుర్లపాటి కుటుంబరావుకు కిన్నెర ఆర్ట్ థియేటర్, తుర్లపాటి కుటుంబరావు అభినందన సంఘం సంయుక్తంగా ఈ నెల 18 సాయంకాలం 6 గంటలకు అభినందన సభ జరుగుతుంది. మహారాష్ట్ర గవర్నరు శ్రీ కోన ప్రభాకరరావు ముఖ్య అతిథి. ప్రొఫెసర్ ఎన్ జి. రంగా అధ్యక్షులు డా॥ అక్కినేని సభ ప్రారంభోత్సవం చేస్తారు. దాసరి నారాయణరావు సావనీర్ ఆవిష్కరిస్తారు. సర్వశ్రీ పొత్తూరి వెంకటేశ్వరరావు, కె.ఎ. ప్రభాకరరావు అభినందనలు చెబుతారు.

హైద్రాబాద్ బజార్

ఫోన్: 45229

శ్రీ వెంకట రెడ్డి
సభ్యమైన నేతి మిఠాయిలు
కోఠి మరియు సిటి బస్ స్టేషన్, హైదరాబాదు.

కష్టరోగులకు వస్త్రాలు, పాదరక్షలు

అనంతపురం, నవంబరు 8:

ఉరవకొండలో కుష్టురోగులకు వస్త్రాలు, పాదరక్షలు పంచారు. అన్నదానం చేశారు. ఉరవకొండ మండలాధికారి అధ్యక్షత వహించారు. పుట్టపర్తి శ్రీ వెంకటేశ్వర్లు రోగులకు విభూతి, ప్రసాదం పంచారు. ఉరవకొండ సత్యసాయి సేవా సమితి చైర్మన్ శ్రీ కృష్ణమూర్తి స్వాగతం చెప్పారు.

ప్రతి బుధవారం మరియు శనివారం వెలువడే 'హైద్రాబాద్ బజారు'లో మీ ప్రకటనలు ఇవ్వండి. రేటు తక్కువ - ఫలితం ఎక్కువ.

LATEST DEEPAVALI
GREETINGCARDS
Hundreds of Varieties in Eye catching designs on Wholesale Rates.
P.VENKATSWAMY & SONS
STATIONERS & PAPER MERCHANTS,
ABID ROAD, HYDERABAD
PHONE: 34564

శల్వార్ కమీజులలో మేము నెం. 1 అని రుజువు చేసినాము
ఇప్పుడు మేము చీరలలో కూడ నెం. 1 అని మీరు ఒప్పుకుంటారు.

నీరుగారుతున్న "గ్రామోదయ"

కదిరి, నవంబరు 8:

గ్రామోదయ పథకం కింద నిరుద్యోగులు ఎంపిక చేసిన అభ్యర్థులలో చాలా మందికి ఈనాటికీ ఋణాలు చేతికందలేదు. వారి వద్దకి బ్యాంకులు చుట్టూ కాళ్ళరిగేలా తిరుగుతూనే వున్నారు.

యాదగిరిగుట్ట సెంట్రల్ బ్యాంకు అప్ ఇండియా వారు సబ్సిడీ రాలేదని కొంత కాలం, ఆ తర్వాత ఏ సమాధానం చెప్పకుండా కొంతకాలం జాప్యంచేస్తూ డబ్బు విడుదల చేయడంలేదని నిరుద్యోగ యువకుడు శ్రీ గుంటి యాదగిరి ఆరోపించాడు. ఆలేరు ఎమ్మెల్యే శ్రీ ఎం. నరసింహారెడ్డి బ్యాంకు అధికారిని కలుసుకున్నా ప్రయోజనం కలగలేదన్నాడు. తాని విషయాన్ని భువనగిరి సబ్ కలెక్టరు దృష్టికి తెచ్చి అయనతో బ్యాంకు మేనేజరుకు ఆదేశాలు జారీ చేయించినా ఫలితం కలగలేదన్నాడు.

గ్రామోదయ పథకంకింద ఎంపిక చేసిన అభ్యర్థులకు మంజూరైన డబ్బులను బ్యాంకులు త్వరగా విడుదల చేసేట్టు ప్రభుత్వం గట్టిపర్యాయం తీసుకోవాలని శ్రీ యాదగిరి కోరాడు.

మొలాసిస్, గుడుంబా స్వాధీనం

(ఆంధ్రపత్రిక ప్రతినిధి)

హైదరాబాద్, నవంబర్ 8:

7 వేల లీటర్ల "మొలాసిస్" గల ఒక లారీని, 425 లీటర్ల గుడుంబా గల ఒక అంబాసిడర్ కారును అక్రమంగా రవాణా చేస్తుందిగా మంగళవారం ఇక్కడ కమీషనర్స్ టాస్క్ ఫోర్స్ వారు పట్టుకున్నారు.

35 పీపాలలో నింపిన మొలాసిస్‌ను మెదక్ జిల్లా లోని చేగుంటలోని శ్రీ వెంకటేశ్వర ఖండసారి ఫ్యాక్టరీ నుంచి ఒక లారీలో నగరంలోని దూల్‌పేటకు పర్మిట్ లేకుండా తీసుకుపోతుండగా టోయిన్‌వర్లి పోలీస్ స్టేషను పరిధిలో టాస్క్ ఫోర్స్ బృందం పట్టుకుంది. ఈ మొలాసిస్ నుండి "గుడుంబా" అనే నాటు సారాను తయారుచేస్తారు.

లారీలో డ్రైవర్, మరో ముగ్గురు ఉన్నారు. వారిని అరెస్టు చేసి, వారి వద్ద నుంచి రు. 1 400 నగదును స్వాధీనం చేసుకున్నారు. లారీకి సీలు చేసి స్వాధీనం చేసుకున్నారు. దాని మొత్తం విలువ రు. ఒక లక్ష 60 వేలు ఉంటుందని పోలీసులు చెప్పారు.

గుడుంబా రవాణా చేస్తున్న అంబాసిడర్ కారును ముషీరాబాదు పోలీస్ స్టేషన్ పరిధిలో గల రాంనగర్‌వద్ద అపి. దానిలో ఉన్న ఇద్దరు వ్యక్తులను అరెస్టు చేసి మోటారు ట్యూబులలో నింపిన 425 లీటర్ల గుడుంబాను టాస్క్‌ఫోర్స్‌వారు స్వాధీనం చేసుకుని ముషీరాబాదు పోలీస్ స్టేషన్‌కు అప్పగించారు.

చిలకలగూడా పోలీస్ స్టేషన్ పరిధిలో అనుమతిలేకుండా గుడుంబా అమ్ముతున్న ఒకరిని అరెస్టుచేసి 35 లీటర్ల గుడుంబాను స్వాధీన పరచుకొని చిలకలగూడా పోలీస్ స్టేషన్‌కు అప్పగించారు.

బూతు పుస్తకాలు అమ్మే ఇద్దరి అరెస్టు

అశ్లీల బొమ్మల పుస్తకాలు అమ్ముతున్న ఇద్దరిని అరెస్టు చేసి వారివద్ద నుంచి 31 సెక్సు పుస్తకాలను స్వాధీనం చేసుకున్నారు.

నగరం నడిబొడ్డున గల అబిడ్‌రోడ్ పోలీస్ స్టేషన్ సికింద్రాబాద్‌లోని మార్కెట్ పోలీస్ స్టేషన్ పరిధులలో గల బుక్‌స్టాల్స్‌పై టాస్క్‌ఫోర్స్ వారు ఈ దాడులు జరిపారు.

దబీర్‌పురా, మలక్‌పేట స్టేషన్లలో రైలు హాల్ట్

రైలు ప్రయాణికుల సౌకర్యార్థం ద్రోణాచలం - కాచిగూడ పాసింజరును నవంబరు 15 నుండి దబీర్‌పురా, మలక్‌పేట స్టేషనలో అపుతారు.

శనివారం రేస్‌కార్డు ఎంపికలు

1వ రేసు

యాగ్‌స్టర్స్ ప్లేట్ 1000 మీ. మొలు డెసి ఇండియా సహారాస్ 1,45 గంటకు

1. జుపిన్ 55 నెట్టో
2. క్రిస్టోనైట్ 58స్వర ఎల్.డి. సిల్వా

2వ రేసు

శ్రీహరికోట ప్లేట్ 1000మీ, క్లాస్ 6వ

1. పెంపెస్ 10 సెబాస్టియన్
2. లేడీ విక్కీ 55స్వర యాకూబ్
3. సిరిసిలా 54 కన్నన్
4. డాషింగ్ ఫ్రెండ్ 58 స్వర షేక్‌ఖాన్.
5. హెడరన్ స్టార్ 47స్వర ఎన్. రావ్
6. స్టార్ అఫది ఆంధ్ర 46 మునవర్

3వ రేసు

రాక్ అప్‌టౌన్ క్వార్టర్ కప్ 1400 మీ, క్లాస్8

1. హిప్‌కెగసీ 10 కరోర్.
2. పావన్ ప్రుబ్ 59మునవర్.
3. కాండ్‌హార్‌స్టు 52 కీర్తిచంద్
4. అధేనా 52 వెబ్‌స్టర్
5. స్లైండిడ్ 49 ఎన్. రావు
6. అప్లాజ్ 41 బి. శంకర్

4వ రేసు

నవంబర్ ప్లేట్ 1100 మీ, క్లాస్ 4,

1. కాప్టెన్ డికే 60 కన్నన్
2. అమజాన్ 58 విశ్వాస్
3. బ్రైట్ బేబీ 56 ఎల్.డి.సిల్వా
4. క్రాంతి 56 కీర్తిచంద్
5. రెడ్ దియుమండ్ 50 రాజేశ్వర్
6. అవైడ్‌బిల్‌మి 49 హమీద్
7. కానన్ క్వీన్ 48 స్వర
8. డార్క్ అసాల్ట్ 47 ప్యారు
9. గోల్డ్‌డాలర్ 46 మునవర్
10. గాడర్‌డ్‌ఫ్లూ 45 కన్నన్

5 వ రేసు

యాదగిరిగుట్ట ప్లేట్ 1400 మి. క్లాస్ 2.

1. కానన్ ఫైర్ 60 కరోర్
2. గోల్డెన్ బేబి 51 ఎల్. డి. సిల్వా
3. యాసినోస్‌పాల్ 57 ప్యారో
4. అల్లెక్ విమెన్నె 54స్వర హరి సింగ్
5. గోల్డెన్‌పవ్ : 52స్వర సెబాస్టియన్
6. రక్స్-ఇ-డస్తుంబ్ 1స్వర వెబ్‌స్టర్
7. చీఫ్‌టన్ 00స్వర పై, ఖాన్

6వ రేసు

దీగంపేట ప్లేట్ డివిజన్ 1, 1200మీ క్లాస్ 5వ

1. లావిష్ ఇండియన్ 61 విశ్వాస్
2. డెన్‌రైట్ 60 కరోల్
3. ఎంపరర్ ఆఫ్ విజయనగర్ 58స్వర అంథోని
4. గడ్‌డన్ 57 నెట్టో
5. సుందరత 51స్వర కె. కుంద్
6. రెడ్ ఆలర్ట్ 50స్వర మునవర్
7. యంగ్ లే 00 ఎల్.డి. సిల్వా
8. కానిక్ క్వీన్ 48స్వర రాజశేఖర్
9. షేకిరోల్ 48స్వర కన్నన్
10. టూర్ ది ఫోర్‌స 46స్వర బి. శంకర్

7వ రేసు

దీగంపేట ప్లేట్ డివిజన్ 3 క్లాస్ 5వ.

1. న్యూప్రాంటియర్ 60 సెబాస్టియన్
2. ఫిలియాడ్‌పాగ్ 59 రాజశేఖర్
3. ట్రావిస్టో 58 కరోల్
4. చూజాంగిల్స్ 51 స్వర ప్యారు
5. హెచ్‌స్కూప్ 51 హమీద్
6. గ్రాంగ్‌ఫిర్ 5, బ్రిస్టన్
7. అల్‌కింగ్ 48 స్వర మునవర్
8. బాగ్ ఆఫ్ గోల్డ్ 48 పై. ఖాన్
9. దయుమండ్‌గ్లోరీ 45 అక్బర్‌ఖాన్

జాక్‌పాట్ రేసులు 3,4,5,6,7

ట్రిబుల్ 5,6,7

తనాలా రేసులు 4,6,7

ఎంపికలు

1వ రేసు : జాబిన్

2వ రేసు : పెంపెస్, సిరిసిలా

3వ రేసు : అధేనా, హిప్‌కెగసీ

4వ రేసు : బ్రైట్‌బాయ్, డార్క్ అసాల్ట్, రెడ్‌దియుమండ్

5వ రేసు : గోల్డెన్ బేబీ, రక్స్-ఇ-డస్తుంబ్, యోషినోస్‌పాల్

6వ రేసు : యంగ్‌లే, గుడ్‌డన్, డెన్‌రైట్

7వ రేసు : ట్రావిస్టో, బూజాంగిల్స్, న్యూప్రాంటియర్

డేస్‌బెస్ట్ : బ్రైట్‌బాయ్

శివరాంపల్లిలో యువతా శిబిరం

హైదరాబాద్, నవంబర్ 8

శివరాంపల్లిలో కస్తూర్బా ప్రకృతి వికాశాలయా ఈ నెల 16,17 తేదీల్లో విశ్వ హిందూ పరిషత్ శ్రీ స్వామి వివేకానంద స్మారక ఉపేక్షిత యువతా శిబిరం నిర్వహిస్తుంది. 16 సంవత్సరాలు పైబడి, యువతీ యువకులు పాల్గొన అర్హులు. ఇది భాగ్యనగర్, పాలమూరు మండల వారికి పరిమితము.

టీవీలో తీరాలు

సాయంకాలం 5-15 కి

తెలుగుచలన చిత్రం

జమీందారు

అక్కినేని, కృష్ణకుమారి, న్యూకాంతం, ఎర్, జయలక్ష్మి. రేలంగి. నాగభూషణం.

శ్రీలంక ప్రధానికి రాజీవ్ హామీ

కొలంబో, నవంబర్ 8:

శ్రీలంక ప్రధాని శ్రీ రణసింగ్ ప్రేమదాస జపాన్ టెలివిజన్‌కు ఇచ్చిన ఒక ఇంటర్‌వ్యూలో తాను భారత వ్యతిరేకినన్నే వార్తలను ఖండించారు. తాను అసలు ఎన్నడూ భారత వ్యతిరేకినికాదని కూడ ఆయన అన్నారు.

శ్రీ ప్రేమదాస ప్రస్తుతం జపాన్‌లో వున్నారు. ఈ ఇంటర్‌వ్యూను శ్రీలంక టెలివిజన్ రూపవాహిని జనవారంరాత్రి ప్రసారం చేసింది.

ఇటీవల శ్రీలంకకు భారత దేశానికి మధ్య అభిప్రాయ భేదాలు వచ్చినమాట నిజమేనని అయితే మూడు నాలుగేళ్ళ అభిప్రాయబేధాల వల్ల మూడు, నాలుగు వేల ఏళ్ళ గాఢ స్నేహం దెబ్బతినదని శ్రీ ప్రేమదాస అన్నారు.

భారతదేశంలో స్థావరాలు ఏర్పచుకుని శ్రీలంకలో కార్యకలాపాలు సాగిస్తున్న తమిళ వేర్పాటు వాదులదే పెద్ద సమస్య అని, ఈ విషయపై ఇటీవల న్యూయార్క్‌లో తాను భారత ప్రధాని శ్రీ రాజీవ్ గాంధీతో చర్చించానని. ఈ పరిస్థితి తొలగించడానికి భారతప్రభుత్వం కృషి చేయగలదని ఆయన హామీ ఇచ్చారని శ్రీ ప్రేమదాస వివరించారు.

శ్రీ ప్రేమదాస భారత ప్రధానిని మెచ్చుకున్నారు. "ఆయన నిజాయితీ కొట్టొచ్చినట్టు కన్పిస్తుంది. ఆయన హృదయం గల మనిషి సమస్యలు పరిష్కరించుకోవాలని ఆకాంక్ష వుంది. ఆయన ప్రయత్నం సవలమవుతుందా లేదా అనేది మాత్రం నేను చెప్పలేను "అని శ్రీ ప్రేమదాస" అన్నారు.

శ్రీ రాజీవ్‌గాంధి సహృదయం. నిజాయితీ లను ఎవరూ అనుమానించలేరని, విషయ గ్రహణంలో కూడా ఆయన దిట్ట అని శ్రీ ప్రేమదాస అన్నారు.

శ్రీలంక ఐక్యత, ప్రాదేశిక సమగ్రతలనే తమ ప్రభుత్వం కోరుకున్నదని శ్రీ రాజీవ్‌గాంధి తమతో చెప్పారని ఆయన తెలిపారు.

తమదేశం ఇటీవల కాలంలో చాలా ఇబ్బందుల్లో పడినదని, పొరుగుదేశం స్థావరం చేసుకున్న పెద్దరకపిల్లల దాడులను తాము ఎదుర్కొనవలసి వచ్చిందని శ్రీ ప్రేమదాస అన్నారు. శ్రీలంక, ఉత్తర కొత్తు పొంతల్లో సాధారణ పౌరజీవనం డెమ్బలిస్తుందని, ఇప్పుడు భారత ప్రభుత్వ సహాయంతో కాల్పుల విరమణ ఒప్పందం కుదిరిందని, చర్చలు సాగుతున్నాయని ఆయన వివరించారు.

అధికారంకోసంపరుగు పెట్టం: వాజపాయి

జగదల్‌పూర్, నవంబరు 8:

తమపార్టీ కాంగ్రెసు (ఐ)తో అధికారంకోసం పరుగుపందెంలో పాల్గొనటంలేదని బి.జె.పి. అధ్యక్షుడు శ్రీ వాజపాయి అన్నారు.

గెడంగ్రామ బహిరంగసభలో ప్రసంగిస్తూ యీ శతాబ్దానికి వేదికకాన్న. విదుర్యోగాన్ని ఓర్మాలింది. అందరికీ విద్య. ఆరోగ్య సౌకర్యాలు కల్పిస్తామని శ్రీ రాజీవ్ ప్రభుత్వం ప్రకటిస్తే ఆ ప్రకటనను స్వాగతిస్తామని అయన చెప్పారు.

తిండిధాన్యాల ఉత్పత్తి సంతృప్తికరంగానే వున్నా అనేక రాష్ట్రాలు పేదరికంతో వున్నాయని, ప్రాధాన్యతలనివ్వటంలో అశాస్త్రీయ ప్రణాళికే యీ వ్యవస్థకు కారణమని శ్రీ వాజపాయి అన్నారు. వ్యవసాయం, విద్య చిన్నతరహా పరిశ్రమలు, ఆరోగ్యం అనే క్రమంలో ప్రాధాన్యతలుయివ్వాలని అయనచెప్పారు.

అస్సాం లోక్‌సభ, అసెంబ్లీ ఎన్నికలలో కాంగ్రెసు (ఐ) ఓడిపోకుందని అయన అన్నారు. ఇతర అభివృద్ధి పథకాలను నిర్లక్ష్యంచేసి శ్రీమతి గాంధి వర్ధంతికి కాంగ్రెసు ప్రభుత్వం నాలుగు కోట్లు ఖర్చుచేసిందని అయన ఆరోపించారు.

ఒరిస్సా, రాజస్థాన్, యితరప్రాంతాల ప్రజలు ఆకలితో మాడిపోతూ, పిల్లలను అమ్ముకుంటుంటే తిండిగింజలను పెద్ద యెత్తున నిలువచేయటానికి గత మూడు నెలలుగా ఢిల్లీలో చర్చలు సాగుతున్నాయని అయన తెలిపారు.

జనతా ప్రభుత్వ హయాంలో ధరలు అదుపులోవున్నాయని. గిరిజనులకు పట్టాలు ఇచ్చామని అయన అన్నారు.

26న శ్రీశైల మల్లన్న తెప్పోత్సవం

హైదరాబాద్, నవంబర్ 8:

కార్తికపూర్ణిమ సందర్భంగా ఈ నెల 26 మంగళవారం నాడు శ్రీశైల ప్రమరాంభ, మల్లికార్జునస్వామి వార్ల తెప్పోత్సవం కృష్ణానది జలాలలో వైభవంగా జరుగుతుందని ఇందుకు విస్తృతంగా ఏర్పాట్లు జరుగుతున్నాయని దేవస్థానం కార్యనిర్వహణాధికారి శ్రీ బోయిరెడ్డి నాగిరెడ్డి పత్రికలపారిలో అన్నారు.

హంస ఆకారంలో రూపకల్పన చేయబడిన ఈ తెప్పను పూలతో, విద్యుత్ దీపాలతో అలంకరిస్తారని, వేదమంత్రఘోషతో, మంగళతూర్యనాదాలతో బాణాసంచా కాల్చటానికి, శ్రీమతి వేదవతి ప్రభాకరరావు శివస్తుతిని, కుమారి కీర్తి భరత నాట్యానికి కూడా తెప్పపై ప్రత్యేక ఏర్పాట్లు చేయబడ్డాయని. ఈ ఉత్సవం సాయంత్రం 6.30 నుంచి 7 30 గంటల వరకూ జరుగగలదని అయన అన్నారు.

ఈ సంవత్సరం కార్తిక మహోత్సవం సందర్భంగా తెప్ప ఉత్సవంతోపాటు ఏర్పాటు చేయబడిన మరో ప్రత్యేక కార్యక్రమం కైలాస సాహితీ సభ అని అయన అన్నారు. ఈ సభను శ్రీ వైడి లక్ష్మయ్య ప్రారంభించగలరని, ముఖ్య అతిథిగా శ్రీ జె. సత్యనారాయణ పాల్గొనగలరని అయన వెల్లడించారు.

ఈ సభలో శివుడు, నన్నెచోడుడు, పండితారాధ్యుడు, పాల్కురికి సోమనాథుడు, యథావాక్కుల అన్నమయ్య, రావిపాటి త్రిపురాంతకుడు, శ్రీనాథుడు, దూర్జటి, అవధాన కవి, నిశ్శంకకొమ్మన పాత్రలను శ్రీయుతులు కె. వెంకటశివయ్య (బి.ఎ.ఎస్) శ్రీ పాదరాయకుంట పతి, దాసాని యనదకాత్రి, రాజన్నకవి, వి.వి.ఎల్. నరసింహారావు, మహతీశంకర్, మొవ్వా వృషభాద్రిపతి, ఎన్. నరసింహస్వామి, శతావధానులు సి.వి. సుబ్బన్న, మేడసాని మోహన్‌లు పోషించగలరు.

ఈ సభ 17 ఆదివారం సాయంత్రం 4 గం.లకు ప్రారంభం కాగలదు. 18 నుండి లక్ష దీపారాధనలు పూర్ణిమనాడు జ్వాలా తోరణం వుంటాయని 26 మధ్యాహ్నం కుండియాగం. డిసెంబర్ 12 న రుద్రయాగం జరుగుతాయనీ ప్రతి రోజూ ఉపన్యాసాలు, హరికథలు ఏర్పాటుచెయ్యబడినాయని అయన అన్నారు.

పంట దోపిడి చేసినా పట్టించుకోని పోలీసులు

అనంతపురం, నవంబరు 8:

ఉరవకొండ మండలంలోని పైలారం పల్లె గ్రామస్తులు దోపె తలారి నాగన్న కౌలుకు చేసుకొన్న పొలంలోని వేరుశెనగపంటను కొకుంట్ల భూస్వామి పి. వెంకటనారాయణ కుమారుడు శ్రీనివాసులు మాజీ గ్రామాధికారి నాగన్న గౌడు నాయకత్వంలోగంటనుదోపిడి చేసిన విషయాన్ని జిల్లా పోలీసు సూపరింటెండెంట్ దృష్టికితెచ్చినా వెంటనే ఎటువంటి చర్య తీసుకోవందుకు అనంతపురం జిల్లా కమ్యూనిస్టు సమితిసహాయ కార్యదర్శి, కె. రామకృష్ణ, ఉరవకొండ కార్యదర్శి బి. రంగన్న తీవ్రంగా ఖండించారు. ఒక పోలీసు తళ్ళ ఎదుట వంటను స్ట్రాట్టరులో వేసుకొని పోతూవుంటే పోలీసు యంత్రాంగం ఎంత అసమర్థతతో పనిచేస్తోందో తెలుస్తుందని.

పార్టీ నిర్వహించిన మిగులు భూమి పంపిణీ ఉద్యమంలో నాగన్న పాల్గొన్నాడన్న కక్షతో కొకుంట్ల భూస్వామి ఈ దౌర్జన్యానికి పాల్పడ్డాడని నాడు విమర్శించారు. పేదలపై భూస్వాములజరుపుతున్న అగడాలు ప్రభుత్వం అరికట్టాలని పేదలకు రక్షణ కల్పిస్తామని ముఖ్యమంత్రి ఇచ్చిన హామీ గట్టిగా అమలు జరిగేటట్టు చూడాలని వారుప్రజ్ఞప్తిచేశారు.

ఇళ్ళస్థలం దరఖాస్తుకు బదులు తె.దే. సభ్యత్వం రసీదు

(ఆంధ్రపత్రిక ప్రతినిధి)

హైదరాబాదు, నవంబరు 8:

తెలుగుదేశం పార్టీ నాయకులు తమ పార్టీ సభ్యులను చేర్చించేందుకు అక్రమ మార్గాలను అనుసరిస్తున్నారని భారతీయ జనతా యువ మోర్చ ప్రధాన కార్యదర్శి శ్రీ జి. కిషన్‌రెడ్డి ఆరోపించారు.

రంగారెడ్డిజిల్లాలో కులకర్లపట్టపాడు, జనంపల్లి మొదలయిన గ్రామాలలో అమాయకులయిన గ్రామస్తులు ముఖ్యంగా మహిళల నుండి ఇళ్ళస్థలాలు ఇచ్చేందుకు దరఖాస్తుఫారాలు తీసుకుని, 2లు పంచుతున్న తెలుగుదేశం నాయకులు వసూలు చేశారని ఇ. కచేసి వారికి ఆ డబ్బును తెలుగుదేశం కార్యకర్తగా చేరినట్లు రశీదు పంపుతూ ప్రజలను మోసం చేశారని శ్రీ కిషన్‌రెడ్డి సోమవారం ఒక పత్రికా ప్రకటనలో పేర్కొన్నారు.

ఇలా మోసపోయిన వారిలో అనేక మంది బి.జె.పి. కార్యకర్తలని అయన చెప్పారు.

తన పెద్ద అన్నను పంచాయతీ పెట్టేందుకు తెలుగుదేశం పార్టీవారు అమాయకులను ఈ రకంగా మోసగించడం కోడ నీయమని అయన అన్నారు.

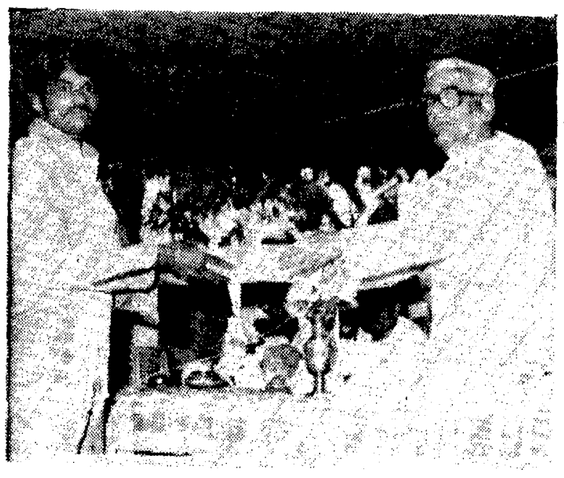

అనంతపురం జిల్లా సహకార మార్కెటింగ్ సొసైటీ అకునచ్చు కార్డుల వారికి ఎం. ఎల్. ఎ. శ్రీ యన్. రామకృష్ణ జనతా వస్త్రాలు పంచిపెడుతున్న దృశ్యం.

విజయవంతమైన 27 వ వారం

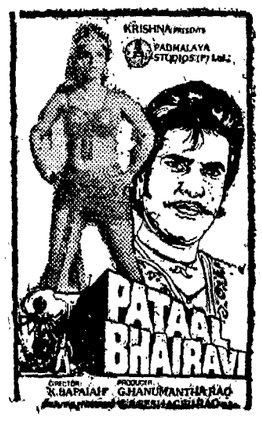

"పాతాళ భైరవి"

(హిందీ)

కా॥ జితేంద్ర, జయప్రద, ప్రాణ్, శక్తికపూర్, అంజాద్‌ఖాన్, సిల్క్‌స్మిత

వెంకటరమణ 70 ఎం ఎం

2-30 5-45 9-00

—పద్మాలయ స్టూడియోస్ ప్రై. లిమిటెడ్ డిస్ట్రిబ్యూషన్ డివిజన్ రిలీజ్.

4 వ వారం

గమనిక: ఈ చిత్రంపై ప్రత్యేక రేడియో కార్యక్రమాన్ని రేపు ఉ. 9.40 గం.కు హైదరాబాద్ వివిధభారతి వాణిజ్య ప్రసార విభాగం నుండి విని ఆనందించండి.

సుభాష్ ఎ/సి-ముషీరాబాద్

2.00 6.00 9.00

కాకతీయ 35 mm. ఎ/సి-వరంగల్

నటరాజ్ నిజామాబాద్

అన్నపూర్ణ ఖమ్మం — వెంకటేశ్వర మందిర్యాల

రాధాకృష్ణ మహబూబ్‌నగర్

—శ్రీ లింగరాజ ధాయానిధి

తప్పక చూడండి!

మర్ద్

(ప్రారంభం నుండి మరియు వివరం చూడడం మరువకండి)

కారాగణం: అమితాబ్ బచ్చన్, అమ్రిష్‌సింగ్, దారాసింగ్, ప్రేమ్‌చోప్రా, విరూపరాయ్, కమల్‌కపూర్, సత్యన్‌కప్పు,

(మొదటి వారమంతా రోజు 4 ఆటలు)

సంతోష్ 70mm ఎ/సి

10-30 2-30 5-45 9-00

మిలన్ 70 mm

11-45 2-45 5-45 9-00

ఈ క్రింది థియేటర్లలో ఆదివారం వరకు రోజు 4 ఆటలు

మంజూ ఎ/సి

11-15 2-45 5-45 9-00

షాం — విమల్

ఆరాధన — శ్రీరమణ

11-15 2-45 5-45 8-00

సైరెన్ 70 ఎంఎం

సూరజ్ గోకుల్ కమల్

రాజాడీలక్స్ — యశోధర

12-00 3-30 6-30 9-30

షమా ఎ/సి

11-00 2-30 5-30 8-45

అజంతా

11-45 3-15 6-30 9-30

అడ్వాన్సుబుకింగ్: సంతోష్ మిలన్‌లలో ఉ. 11 నుండి 1 గం. వరకు & ఇతర థియేటర్లలో 11 నుండి 1 గం. వరకు సా. 4 నుండి 6 గం. వరకు గలదు.

—వందనా రిలీజ్

Printed and Published for Nageswara Rao Estates Private Ltd., by S. Nageswara Rao at the Andhra Patrika Press, Basheer Bagh Hyderabad - 29. Editor: S. Radha Krishna. Phones: 36992, 35867.

విజయవంతమైన 5వ సంయుక్త వా[illegible]

రోజు 4 ఆటలు

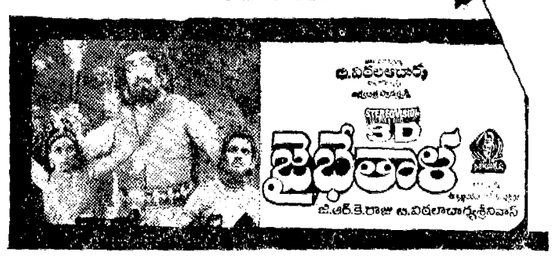

సంగం ఏ/సి హైదరాబాదు 12-00 3-00 6-15 9-15

నర్తకి థియేటర్ — కాయిరృష్ణ

15-11-1985 శుక్రవారం విడుదల

రొమాంటిక్ మ్యూజికల్ యాక్షన్‌తో కూడిన చిత్రం.

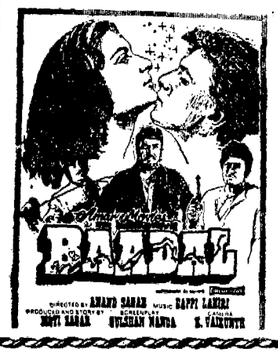

"బాదల్"

కా॥ మిథున్, పూనంధిల్లాన్, షమ్మీ కపూర్, శక్తికపూర్, అరుణ్‌గోయల్, మధుకపూర్ & ప్రేమనారాయణ.

పరమేశ్వరి 35 ఎంఎం (ఎ/సి)

నటరాజ్ 70 ఎంఎం

షమా గోకుల్ 70ఎంఎం

కమల్ శ్యామ్

—వందనా రిలీజ్

నేడే విడుదల! ఉదయం ఆటతో ప్రారంభం

నేడు మరియు రేపు రోజు 4 ఆటలు

శనివారం నుండి ఎం.ఎం.

ఎ/సి నారాయణగూడ 11-00 2.00 — ఎ/సి జాంబాగ్ 6-00 9-00

కోణార్క్ 70ఎం.ఎం. మీరా — శ్రీనివాస

ఎ/సి దిల్‌సుఖ్‌నగర్ 11-45 2-45 — ఎ/సి-కైరతాబాద్ 6-45 9-30 — ఎ/సి-రామచంద్రాపురం 12.00 3-00 7-00

సంధ్య 35 ఎం.ఎం. అంజలి కాకతీయ 70ఎం.ఎం

ఎ/సి హైదరాబాదు — సికింద్రాబాద్ — వరంగల్

(రోజు ఉ. 11-45 గం.కు)

రాధిక — వరంగల్ (ఉదయం ఆటలు)

నటరాజ్ (మిర్యాలగూడా) — విజయ (హనుమకొండ)

—శ్రీ కాయిరాం రిలీజ్

నేడే బ్రహ్మాండమైన విడుదల!

ఉదయం ఆటతో ప్రారంభం:

వళ్ళు గగుర్పొడిచే సన్నివేశాలతో కూడిన చిత్రం.

నేడు మరియు రేపు రోజు 4 ఆటలు

సంధ్య 70 ఎంఎం (ఎ/సి) 11-00 2-00 6-00 9-00

మీరా డీలక్స్ — తిరుమల 70ఎంఎం

11-45 2-45 6-45 9-45 — 11-00 2-15 6-00 9-00

జ్యోతి (రామచంద్రాపురం) — రాజ్యలక్ష్మి (ఉప్పల్)

12-00 3-00 7-00 10-00 — 11-45 3-00 6-45 9-45

షా (హెచ్.ఎం.టి. రోడ్) — నటరాజ్ 70 ఎంఎం

11-00 2-00 6-00 9-00 — రోజు ఒక ఆట ఉ. 10-30 గం.లకు

జెమినీ (వరంగల్) — అశోక్ (హనుమకొండ) — కిన్నెరసాని (ఖమ్మం)

—శ్రీ దుర్గా పిక్చర్స్ రిలీజ్

ఆటోమొబైల్ రంగంలో 1984-85 సం.నకు జాతీయ ఉత్పాదక బహుమతిని టి. వి. ఎస్. 50 ఎక్స్‌ఎల్ తయారు చేయు సుందరంక్లేటన్ మోపెడ్ డివిజన్ మేనేజింగ్‌డైరెక్టర్ శ్రీ వేణుశ్రీనివాసన్‌కు ప్రదాని శ్రీరాజీవ్‌గాంధీలందజేశారు.

భారతి

సాహిత్య మాసపత్రిక

నవంబరు 85 సంచిక వెలువడింది

ముఖచిత్రం : కుమారి స్వాతిసోమనాథ్
శ్రీమతి వీణాగాయత్రి

అన్నపూర్ణ (చిన్న నవల)
బలివాడ కాంతారావు

కథలు:
కిటికిలోంచి వాన-ఏ.వి.వి.యస్.యన్. ప్రసాద్
శ్రీరామ .... పాలడుగు వెంకటేశ్వరరావు
తిల్లానా .... కొడవంటి కాశీపతిరావు
ఇల జరిగిన కళ్యాణం.... పాలకోడేటి సత్యనారాయణరావు

వ్యాసాలు:
శ్రీమతి వీణాగాయత్రి — డా॥ పి. బి. శ్రీనివాస్
కుమారి స్వాతి సోమనాథ్ — సి. వి. రాజగోపాలరావు
మళ్ళీ మతం ఒడిలోకి — డా॥గుమ్మనూరురమేష్‌బాబు
శ్రీ రాజరాజనరేంద్ర చాళుక్యవంశ విస్తృతి శ్రీకూర్మము—ముసునూరి సాంబశివరామమూర్తి
హాలీ తోకచుక్క — జమ్మి కోనేటిరావు

కవిత్వం:
కత్తుల వంతెన — శ్రీ రామాచంద్రమౌళి
బాలేందు రేఖ — కొణిదెన జానకిరామయ్య
ఉప్పు కడలి — కుంకాల సీతారామ్
ఒకశాస్త్రవణసాయంత్రం — కావూరు పాపయ్యశాస్త్రి
హిరణ్మయేన పాత్రేణ — సూరంపూడి భాస్కరరావు
గృహప్రవేశం — పి. వి. రామకుమార్
ప్రకృతి-ప్రవృత్తిడోహలు — పైల కృష్ణారావు
నా పేరు ప్రతిభ — డా. మిరియాల రామకృష్ణ
ఆకాశం సరదా — డా. సి. నారాయణరెడ్డి

సహగమనం(సీరియల్) మధురాంతకం నరేంద్ర
సమిధలు (సీరియల్) ధీలావర్

విడి ప్రతి వెల: రూ. 4-00

ఆదా చేయండి డబ్బు... పోస్టుద్వారా భారతి తెప్పించుకోండి!

ఆఫ్‌సెట్ ముద్రణతో భారతి మాస పత్రిక...

"భారతి" మాసపత్రిక యిప్పుడు అనేక మార్పులతో కొత్త ఆకర్షణలతో వెలువడుతోంది. సాహిత్యం, కవిత్వంతో పాటు భారతిలో యెక్కువ మంది పాఠకులు కోరే విధంగా కథలు, సీరియల్స్ అధిక సంఖ్యలోనే యిప్పుడు చోటు చేసుకుంటున్నవి. ఈ మార్పును మీరు గమనించే వుంటారని ఆశిస్తున్నాము.

భారతి సంవత్సర చందా (పోస్టు ద్వారా రు. 51/-లు) ఒకేసారి చెల్లించేవారికి రు. 11/- తగ్గుదలతో వుంటుంది.

అంటే మీరు కేవలం రు. 40/-లు చెల్లిస్తే ప్రతినెలా భారతి పోస్టు ద్వారా మీ ఇంటికే అందుతుంది.

ఈ అవకాశమును మా పాఠకులు, సాహిత్యాభిమానులు విరివిగా వుపయోగించుకొనగలరు.

చందా మొత్తమును ఆంధ్రపత్రిక, గాంధీనగరం, విజయవాడ-3కి మనియార్డరు లేదా డిమాండు డ్రాఫ్టు ద్వారా పంపుతూ ఈ దిగువ కూపను జతపర్చగోరుతాము.

అయ్యా,

నేను 'భారతి' మాసపత్రికకు చందాదారునిగా చేరదలుచుకున్నాను. చందా మొత్తము రు 40/- మ.మ./ఎం.ఒ. ద్వారా పంపుతున్నాను.

పేరు: _____

ఇంటి నెం: _____

ఊరు: _____

చందాదారుని సంతకం

పజ్రపుకొత్తూరులో ఆరోగ్య కేంద్రం

కాశీబుగ్గ, నవంబరు 7 : పజ్రపు కొత్తూరు మండల కేంద్రంలో ఆరోగ్య కేంద్రాన్ని శ్రీకాకుళం పార్లమెంటు సభ్యులు శ్రీ హనుమంతు అప్పయ్యదొర ప్రారంభించారు.

అక్కుపల్లి ఆరోగ్యకేంద్రం వైద్యాధికారి డా॥ కె. జగన్మోహనరావు వారి నిధుల్నిచ్చింది. గ్రామ సర్పంచ్ శ్రీ ఎ.శివన్నారాయణ, శ్రీ హెచ్.అప్పయ్యదొర, పెక్కులిశాసనసభ్యులుగా శ్రీమతి వరదా సరోజ, డిప్యూటీ డి.ఎం. శ్రీ సుబ్బారావు ఈ కార్యక్రమంలో పాల్గొన్నారు.

ఏజెన్సీ ప్రాంతానికి డిగ్రీ కళాశాల

విశాఖపట్నం, నవంబరు 8 : ఇక్కడికి సుమారు 120కి.మీ.దూరాన గల పాడేరు వద్ద నిన్న ఉదయం ఆంధ్రప్రదేశ్‌లోని ఏజెన్సీ ప్రాంతంలో ప్రప్రథమ డిగ్రీ కళాశాలకు రాష్ట్ర గవర్నరు డాక్టర్ ఎన్. డి. శర్మ శంకుస్థాపన చేశారు.

అక్కడనే గవర్నరు ప్రప్రథమ అగ్నిమాపక కేంద్రానికి ప్రారంభోత్సవం చేశారు.

నవధాన్య నిర్మాణానికి దోహదకారికి గిరిజన, బలహీన వర్గాల సమున్నతికి ఎంతైనా అవసరం కలదని గవర్నరు తమ ప్రసంగంలో అన్నారు.

దేశం రాజకీయ స్వాతంత్ర్యం సంపాదించింది. దీనితరం నుండి కూడా స్వాతంత్ర్యం పొందాలని స్వతంత్ర పోరాట వీరుల వాంఛ అని ఆయన అన్నారు.

సమగ్ర గిరిజనాభివృద్ధి సంస్థ చేసిన రు 10 లక్షల ఆర్థిక సహాయంతో ఈ కళాశాల నిర్మిస్తున్నారు. అగ్నిమాపక కేంద్రాన్ని రు 2 లక్షలతో నిర్మించారు.

తన రాజకీయ పరిపాలనా కాలంలో చాలా విశ్వవిద్యాలయాలకు, కళాశాలలకు శంకుస్థాపన చేశాను దానీ ఏజెన్సీ ప్రాంతంలో గిరిజన విద్యార్థుల కొరకై ఏర్పాటైన ఈ కళాశాలకు శంకుస్థాపన చేయటం చాలా ఆనంద దాయకంగా ఉందని డాక్టర్ శర్మ అన్నారు.

గిరిజనాభివృద్ధికై ఏజెన్సీ ప్రాంతంలోని అధికారులు సమర్పణా భావంతో కృషి చేయాలని ఆయన అన్నారు.

గవర్నరు రోజువారీ రేషన్ డిపోను ఇంచుమండలో సమగ్ర గిరిజనాభివృద్ధి సంస్థ గిరిజన సహకార సంస్థల కార్యకలాపములను చూపించే ప్రదర్శనను తిలకించారు.

పద్మాపురంలోని అటవీ పెంపక కేంద్రాన్ని సందర్శించి హోమియో మందు తూడామొక్కను కేంద్ర ప్రాంగణంలో నాటారు. గవర్నరుదంపతి జిల్లా కలెక్టరు (శ్రీ కె. వి. రావు ఇతర అధికారులు ఉన్నారు.

3 రోజుల పర్యటనలో 5వ తేదీన ఇక్కడకు విచ్చేసిన గవర్నరుకు నేడు ఇక్కడ పౌరసన్మానం చేస్తారు.

రామదాసు స్మారకమందిరం దుస్థితి

అశ్వారావుపేట, నవంబరు 8 : వాగ్గేయకారుడు, భద్రాచల సీతారామచంద్ర దేవాలయ నిర్మాత అయిన భక్త రామదాసు స్మారకమందిరానికి మరమ్మతులు, ఉత్సవాలుచేసేనాథుడే లేకుండా పోయాడు. భక్తరామదాసు నిర్మించిన భద్రాద్రి రామ చంద్రాలయం నిత్య కళ్యాణం పచ్చ తోరణంగా ధనిల్లుతుండగా మమ్మంజిల్లాలోని నేలకొండపల్లిలోని రామదాసు స్మారక మందిరం అనాదరణకు గురయింది. ఈ స్మారక మందిరానికి మరమ్మతులు చేయక రామచంద్రాలయ ధర్మకర్తల మండలి గత రెండేళ్ళుగా స్మారకోత్సవాలు కూడా నిర్వహించలేదు.

భక్తరామదాసుగా ప్రసిద్ధి చెందిన కంచర్ల గోపన్న ఖమ్మజిల్లా నేలకొండపల్లిలో జన్మించారు. ఆయనకు స్మృతి చిహ్నం ఏర్పాటు చేసేందుకు ప్రభుత్వం పూనుకోవటంతో స్థానిక ప్రజలే రామదాసు గృహ ప్రాంగణంలో ఆయన స్మృతి చిహ్నాన్ని 1961లోనిర్మించారు. అనేక ఆటంకాలను అధిగమించి 1974 నుంచి రామదాసు స్మారకోత్సవాలు ప్రారంభించారు, అయితే స్మారకోత్సవాల ఆర్థిక భారాన్ని స్థానికులుభరించటం కష్టమై పోగా ప్రజల అభ్యర్థన మేరకు 1983లో భద్రాచల దేవాలయం ఈ స్మారకమందిరాన్నిస్వాధీనంచేసుకున్నది ఈ స్మారక మందిరం మరమ్మతులకు, ఉత్సవాలకు భద్రాచలం దేవాలయం బడ్జెట్‌లో రు. 10 వేలు కేటాయించారు. ఈ మొత్తాన్ని ఎండోమెంటు కమీషనర్ దేవాలయానికి మంజూరు చేశారు. అయినా ధర్మకర్తలమండలి రామదాసు స్మారకోత్సవాలను జరపటంలో తగిన శ్రద్ధ వహించటంలేదు. ఈ మందిరాన్ని స్వాధీనం చేసుకున్న సమయంలో మందిరానికి ప్రహారీగోడ నిర్మించేందుకు, మరమ్మతులకు లక్ష పదివేలరూపాయలు మంజూరు చేయగలమని ధర్మకర్తల మండలి వాగ్దానం చేసింది. ఈ మేరకు తీర్మానంకూడా చేసింది. అయితే అనంతరం ఏర్పడ్డ ధర్మకర్తల మండలి ఈ తీర్మానాన్ని ధృవపరచక పోవటంతో నిధులు మంజూరుకాలేదు. మరమ్మతులు లేనందున రామదాసు స్మారక మందిరం శిథిలావస్థకు చేరుకుంటోంది.

భక్త రామదాసు స్మారక మందిరానికి అయిదేళ్ళ క్రితం సాంస్కృతిక శాఖ రు. 50 వేలు మంజూరు చేసినా అవి విడుదల కావటంలేదనితెలుస్తోంది. రాష్ట్ర ప్రభుత్వం రామదాసు ప్రాజెక్టు పేరున 25 వేల రూపాయలు మంజూరుచేసినా ఆ నిధులుకూడా స్మారక మందిరందాకా రావటం లేదని భక్తులు అంటున్నారు.

రామదాసు, త్యాగరాజు ఉత్సవాల నిమిత్తం రాష్ట్ర ప్రభుత్వం 5 లక్షల రూపాయలు కేటాయించినప్పటికి భద్రాచలం దేవాలయం ధర్మకర్తల మండలి రామదాసు స్మారక ఉత్సవాలను నిర్వహించక పోవటంపట్ల భక్తులు విచారం వ్యక్తంచేశారు, భక్తరామదాసు స్మృతి మందిరానికి మరమ్మత్తులుచేయించి స్మారకోత్సవాలు నిర్వహించాలని, దానిని యాత్రాకేంద్రంగా అభివృద్ధి చేయాలని ప్రజలు కోరుతున్నారు. (క)

మామూళ్ల వసూలుకి ప్రత్యేక కౌంటర్లు!

కాశీబుగ్గ, నవంబరు 8: కాశీబుగ్గ అటవీ శాఖ విభాగంలో వివిధ స్థలాల్లో "మామూళ్ళ వసూలు చేసే కౌంటర్లు" ఇంతకు మునుపు కంటే అధికం చేసినట్లు అటవీశాఖకు సంబంధించిన ఉద్యోగులే కొందరు ఇక్కడి పాత్రికేయులకు సమాచారం అందజేశారు. ఈ విషయము కాశీబుగ్గ అటవీశాఖ"రేంజర్"ను అడగగా అటువంటివి తన దృష్టికి రాలేదన్నాడు. అయితే మామూళ్ళు చెల్లించే రోజు వారి "వారుకందార్లు" తాము ప్రతిరోజు ఫారెస్టు గార్డు నియమించిన మనుషులకు మామూళ్ళు చెల్లిస్తూ కట్టెలు, కంపలు, బొగ్గులు పట్టణాల్లోకి తెచ్చుకుంటున్నట్లు తెలుపుతున్నారు. (క)

పలాసలో కోర్టు భవనం

కాశీబుగ్గ, నవంబరు 8 : శ్రీకాకుళం జిల్లా పలాసలో మున్సిఫ్ మేజిస్ట్రేట్ కోర్టు భవన నిర్మాణానికి హైకోర్టు ప్రధాన న్యాయమూర్తి శ్రీ కె.భాస్కరన్ శంకుస్థాపన చేశారు.

అడున్నర లక్షల వ్యయంతో ఈ కోర్టు భవనం నిర్మాణమవుతుంది. ఈ భవనంకు సుమారు 2 లక్షల విలువచేసే స్థలాన్ని పలాసపుర ప్రముఖులు శ్రీ మల్లా పాపారావు, శ్రీ మల్లా వెంకట రమణరావు విరాళంగా యిచ్చారు. ఈ దాతల దాతృత్వాన్ని న్యాయమూర్తులు ప్రశంసించారు.

శ్రీ భాస్కరన్ మాట్లాడుతూ, న్యాయస్థానాలు దేవాలయాలవంటివని అన్నారు. ఒక ఏడాదిలోగా ఈ భవనాలు పూర్తి కాగలవన్న ఆశాభావం వ్యక్తం చేశారు.

ఈ కార్యక్రమంలో హైకోర్టు జడ్జి జస్టిస్ జయచంద్రారెడ్డి, జస్టిస్ ఎం. జగన్నాధరావు, శ్రీకాకుళం జిల్లా జడ్జి శ్రీ కె. రంగారావు పాల్గొన్నారు.

ఈ కార్యక్రమం గూర్చి పాత్రికేయులకు తెలుపకపోవటం పట్ల ప్రెస్ క్లబ్ నిరసన తెలిపింది. (క)

[illegible] నిరసన తెలపింది.

కంభం మండల తె.దే. కార్యవర్గం

కంభం, నవంబరు 8 : జిల్లా తెలుగుదేశంపార్టీ కన్వీనరు శ్రీ జె. పేరయ్య (శాసన సభ్యులు) కోడాలి వీరయ్య ఆధ్వర్యంలో ఈ క్రింది మండల కార్యవర్గాన్ని ఎన్నుకొన్నారు.

కంభం మండలం అధ్యక్షుడుగా శ్రీపతి పున్నకోటయ్య, (కంభం) ఉపాధ్యక్షుడుగా డి. బాలిరెడ్డి (కందులాపురం) కార్యదర్శి జె. సుబ్బారెడ్డి (చిన్నకంభం గ్రామం), సహ.కార్యదర్శి కరిముల్లా, కోశాధికారి పి. వెంకటేశ్వర్లు (తురిమెల్ల)

అర్థవీడు మండలానికి అధ్యక్షులుగా శ్రీరాములురెడ్డి (వెలగంపాడు గ్రామం) ఎన్నుకొనబడినారు.

అప్సర హోటలులో

బందరు, నవంబరు : యిక్కడి అప్సరహోటల్‌లో పేకాట ఆడుతున్న 8 మందిని రు. 1752 నగదుతో పట్టుకొని కేసు పెట్టగా, తలా రు. 2వేలు జరిమానా విధించి, రు.500 బోనుపై రివాడ్డుగా యిస్తూ కోర్టు తీర్పు చెప్పింది.

వేమూరులో ప్రాథమిక ఆరోగ్య కేంద్రం

తెనాలి, నవంబర్ 7 : అమృతలూరు సమితిలోని "వేమూరులో" ప్రాథమిక ఆరోగ్యకేంద్రాన్ని తెనాలి శాసనసభ్యులు శ్రీ అన్నాబత్తుని సత్యనారాయణ, రోగులను పరీక్షించు గదిని దుగ్గిరాల శాసన సభ్యులు శ్రీ ఆలపాటి ధర్మారావు, శస్త్ర చికిత్సగదిని సమితి అధ్యక్షులు శ్రీ లంకపల్లి రామయ్య ప్రారంభించారు. డా॥ కె. వెంకటేశ్వరరావు స్వాగతంపలికారు.

తదుపరి శ్రీ లంకపల్లి రాఘవయ్య అధ్యక్షతన ఏర్పాటుచేసిన బహిరంగ సభలో సమితిఉపాధ్యక్షులు శ్రీకన్నెగంటి కోటేశ్వరరావు, వి.డి.ఓ. శ్రీ వి.డి.ఆర్ మనోహర్, మండలాధికారి శ్రీ జి. అప్పయ్య. అమృతలూరు వైద్యాధికారి డా॥ శ్రీనివాసరావు, వేమూరు మండల టి. డి. పి. అధ్యక్ష, కార్యదర్శులు శ్రీ రాఘవరావు, శ్రీ కె. శ్రీరామమూర్తి, సి. పి. ఐ. జిల్లా నాయకులు . శ్రీ సజ్జా వీర రాఘవయ్య మొదలగువారు ప్రసంగించారు.

ఈ ఆరోగ్యకేంద్రం ఏర్పాటువలన వేమూరు, చంపాడు, బలిజేపల్లి,కున్నెళ్ళపాడు, యళ్ళదాడు, పెసమర్రు, కోడిపర్రు, చదలవాడ, కాకర్లమూడి, వరహాపురం, అప్పగూడవల్లి, జంపని, పోడుమర్రు, చావలి, పెరవలి, పెరవలిపాలెం గ్రామాలలోని 44 వేలమంది ప్రజలకు వైద్య ఆరోగ్యసేవలు త్వరితగతిన అందుటకు వీలవుతుందని వేమూరు మండల వైద్య అధికారి డా॥ కె. వెంకటేశ్వరరావు తెలియచేశారు. (క)

ఇంటింటా దీపం

తెనాలి, నవంబర్ 8 : భట్టిప్రోలు మండలంలో "పల్లెకోసం"లో బలహీన వర్గాల కాలనీకి ఇంటింటా దీపం పథకం క్రింద 130 ఇళ్ళకు విద్యుత్ సరఫరా అందచేశారు.

కాకుమాను మండలంలోని బండ్లవారి పాలెం హరిజన కాలనీని, పొన్నూరు మండలంలోని చింతలపూడి యానాది నుగారీ కాలనీలో, నిజాంపట్నం మండలంలోని అదవుల్లదీవి గ్రామంలోని గుడదంతిప్పను విద్యుద్దీకరిస్తున్నట్లు తెనాలి విద్యుత్ డివిజనల్ ఇంజనీరు శ్రీ పి. విశ్వేశ్వరరావు ఇక్కడ తెలియజేశారు.

విశ్వేశ్వరరావు ఇక్కడ తెలియజేశారు. (క)

బస్సుకింద పడి బాలుని మృతి : ఇరువురికి శిక్ష

బందరు, నవంబరు 8 : నిర్లక్ష్యంగా బస్సు నడిపి మెండు సంజీవకుమార్ అనే 12 సంవత్సరాల విద్యార్థి మరణానికి కారకులన్న అభియోగంతో వాసన ప్రసాద్‌కు రు. 2 వేలు, వెంకటేశ్వరరావుకు రు. 500 జరిమానా విధించబడింది.

ఇక్కడి సాంఘిక సంక్షేమహాస్టలులో దబ్బులో జాదం ఆడుతున్న నల్గురు విద్యార్థులను రు. 137 నగదుతో పట్టుకొని కోర్టులో హాజరుపరచగా తలా రు. 70 జరిమానాలు విధించారు.

UPSC Advt. No. 45

Applications on prescribed form are invited by the 9th December, 1985 (23rd December 1985 for applicants from abroad and for those in the Andaman & Nicobar Islands, Lakshadweep, States/Union Territories in the North-Eastern region, Ladakh division of J & K State, Sikkim, Pangi sub-division of Chamba, Lahaul & Spiti Distts. of Himachal Pradesh). Pay scale & Upper age limits immediately follow the name of the post.

AGRICULTURE & R.D. MINISTRY

1. One Dy Dir (Aqua-Culture). Rs. 1100-1600 (T.E. Rs. 2640). 40 yrs. EQ: (i) M.Sc. deg in Marine Biology or Fisheries Sc or Zoology (with specialisation in Fisheries) or eqv. (ii) 5 yrs exp in prawn & brackish water fish hatchery management & production and fish seed collection from natural resources.

2. Two Sr Instructors. (*1 post resvd for SC*). Rs. 650-1200 (T.E. Rs. 1694). 30 yrs. EQ: (i) Deg in Agril Engg or eqv. (ii) 2 yrs exp in teaching and/or exp in operation & maintenance of tractors and agril implements/machinery.

EDUCATION MINISTRY

3. One Dy Educational Adviser (Technical). Rs. 1500-2000 (T.E. Rs. 3250). 45 yrs. EQ: (i) Deg in Engg/Technology or Master's deg in Sc or eqv. (ii) 10 yrs exp in any two or more of the following fields (a) Teaching (b) Educational Administration (c) Industry (d) Research.

ENVIRONMENT & FOREST MINISTRY

4. One Environmental Offcr (Bio-Sphere Reserve & Environmental Mapping), Deptt of Environment. (*Resvd for SC*). Rs. 1100-1600 (T.E. Rs. 2640). 45 yrs. EQ: (i) Master's deg in Botany/Zoology/Forestry or eqv. (ii) 4 yrs exp in res & dev with reference to multi-disciplinary aspects of environmental protection.

INFORMATION & BROADCASTING MINISTRY

5. One Asstt Regional Offcr. (*Resvd for SC*). Rs. 840-1200 (T.E. Rs. 2152). 40 yrs. EQ : (i) Matric/Hr Sec or eqv with Hindi as one of the main subject from a recog Univ/Board. (ii) Post grad deg in Hindi Language. (iii) Sound Knowledge of Indian History & Culture. (iv) 5 yrs Admin & Managerial exp in a respons capacity.

STEEL & MINES & COAL MINISTRY

6. Two Asstt Chemists, Indian Bureau of Mines. (*1 post resvd for ST*). Rs. 650-1200 (T.E. Rs. 1590). 30 yrs. EQ : (i) Master's deg in Chemistry or eqv. (ii) 2 yrs exp in Chemical analysis of different ores & minerals in a reputed laboratory.

7. One Asstt Editor, Indian Bureau of Mines. (*Resvd for SC, failing for ST*). Rs. 650-1200 (T.E. Rs. 1590). 35 yrs. EQ : (i) Deg in Sc or eqv. (ii) 3 yrs exp in publication of technical journals especially those dealing with mines & minerals.

DEPTT OF CULTURE

8. One Res Associate (Exhibition Cell) National Museum, New Delhi. (*Resvd for SC*). Rs. 550-900 (T.E. Rs. 1442). 35 yrs. EQ : (i) Master's deg in Indian History, Archaeology, Anthropology, Fine Arts Sanskrit, Pali, Prakrit, Persian or Arabic or eqv. (ii) 3 yrs exp in a museum of standing or a comparable Instn with special knowledge of organising exhibitions.

MONOPOLIES & RESTRICTIVE TRADE PRACTICES COMMISSION, NEW DELHI

9. Two Court Masters. (*1 post resvd for SC, failing unresvd*). Rs. 650-1200 (T.E. Rs. 1694). 35 yrs. EQ : (i) Deg in Law or eqv. (ii) 2 yrs exp of Court Practice and procedure & work relating to maintenance of records, exhibits in Courts & issue of summons.

- For application forms, write to Secretary, UPSC, New Delhi-110011, with unstamped self-addressed envelope (27×12 cms) indicating name of posts, Advt. & Item No. or obtain it from UPSC Counter on working days/University Employment Bureaux/State Public Service Commissions/Union Territory Admn at Port Blair, Aizawl, Pondicherry, Panaji, Itanagar & Asstt Employment Officer, Kavaratti/All India Radio Stations, Simla, Leh, Port Blair, Kohima, Imphal, Agartala, Aizawl, Pasighat, Tezu, Tawang, Silchar, Jeypore, Panaji, Gauhati & Calicut. Candidates from abroad may apply on plain paper if forms are not available with the Embassy/Mission for the posts other than Examination.
- Qualifications relaxable at Commission's discretion.
- The prescribed EQs are minimum and mere possession of the same does not entitle candidates to be called for interview. Where the number of applications received in response to an Advt. is large and it will not be convenient or possible for the Commission to interview all those candidates, the Commission may restrict the number of candidates for interview to a reasonable limit on the basis of qualifications & exp higher than the minimum prescribed in the Advt. or by holding a Screening Test.
- Candidates belonging to SC/ST, Ex-servicemen and Commissioned Officers, including ECOs/SSCOs etc. may also ask for proforma of certificate of Caste/Service rendered in Defence Forces, as the case may be.
- Age limits as on 9.12.1985. Relaxable for displaced persons, SC, ST, Ex-servicemen & Commissioned Officers including ECOs/SSCOs. For Government servants relaxable upto 5 yrs unless stated otherwise.
- Fee in crossed Indian Postal Order for Rs. 8 (No fee for SC & ST) to accompany the application. Candidates abroad shd enclose the fee receipt issued by the Indian Embassy/Mission.

For details see Employment News/Rozgar Samachar issue dated 9.11.1985 published by the Publications Division, Ministry of I and B, Government of India, East Block IV, Level 7, R K Puram, New Delhi-110066.

davp 560 (36)/85

ఇది పోలార్ ప్రత్యేకత

ప్రతి ఒక్క సీలింగ్ ఫ్యాన్‌లోనూ డబుల్ బాల్ బేరింగ్ 7 సంవత్సరాల గ్యారంటీ

ధరలను పోల్చి చూడండి-డబుల్ బాల్ బేరింగ్ గల సీలింగ్ ఫ్యాన్ మాత్రమే ఎన్నుకోండి.

ప్రతి సీలింగ్ ఫ్యాన్‌లోనూ డబుల్ బాల్ బేరింగ్ ఉన్నది పోలార్ మాత్రమే.

పోలార్ సూపర్ ప్యాన్

PFI/NT/85-C/TEL

1. మె॥ తిరుమల ఏజన్సీస్ 8-10-6 జె. పి. ఎస్. రోడ్ వరంగల్-506002
2. మె॥ కమర్షియల్ ఇంజనీరింగ్ కం బస్‌స్టాండ్ సిద్దిపేట-502103
3. శ్రీ సాయి శ్రీనివాస ఎంటర్‌ప్రైజెస్ అంబేద్కర్ చౌక్ లక్షిటిపేట-504001
4. మె॥ వీరభద్ర ఇంజనీరింగ్ ఎలక్ట్రికల్ గూడ్స్ హనుమాన్ టాకీస్ ఎదుట జగిత్యాల-502270

కేరళ స్టేట్ లాటరీస్

No. Pub. 230 / Results / 85 / DSL Dt. 4-11-1985

తేది 4-11-1985న నెయింట్ క్లావియర్స్ యు. పి. స్కూల్, పాలయం, పదింజత్తింకర, కొట్టాయం జిల్లాలో జరిగిన కేరళ స్టేట్ లాటరీస్ 230వ డ్రా ఫలితాలు.

మొదటి బహుమతి — రూ. 7,00,000/- T - 529879
కన్సోలేషన్ బహుమతి — రూ. 1000/-
U-529879 W-529879 X-529879 Y-529879
2వ బహుమతి — రూ. 50,000/- X - 482383

3వ బహుమతి	T	U	W	X	Y
రు.10,000/-	422608	500680	348642	411040	483090
4వ బహుమతి	478713	475783	143942	557426	558530
రు.1,000/-	228586	247064	125528	415886	453705
	565978	479806	505814	249663	135376
	521185	114459	444574	402155	212245
	104332	401118	121376	533916	558551
5వ బహుమతి	562336	516358	160935	175868	400202
రు. 500/-	396513	304873	238063	353927	404221
	288834	278885	232564	169424	400447
	240499	513618	128922	364812	429792
	100558	423209	483404	124150	322436
	137010	223698	539186	151368	105808
	472749	430076	487002	283385	112375
	442928	136804	221750	271666	432771
	581317	214173	543429	586065	358125
	582932	123323	373356	436086	456161

ఆరవ బహుమతి రు. 100/- వంతున మొదటి బహుమతి చివరగల మూడు సంఖ్యలు 879తో అంతమగు అన్ని టిక్కెట్లకు. అన్ని సీరీస్‌లలో.

ఏడవ బహుమతి రు. 50/- వంతున 2వ బహుమతి చివరగల మూడు సంఖ్యలు 383తో అంతమగు అన్ని టిక్కెట్లకు, అన్ని సీరీస్‌లలో.

ఎనిమిదవ బహుమతి రు.10/- వంతున చివరి రెండు సంఖ్యలు29తో అంతమగు అన్ని టిక్కెట్లకు, అన్ని సీరీస్‌లలో.

తొమ్మిదవ బహుమతి రు. 5/- వంతున చివరి రెండు సంఖ్యలు 44 మరియు 30 లతో అంతమగు అన్ని టిక్కెట్లకు, అన్ని సీరీస్‌లలో.

బహుమతి విజేతలు గెలుపొందిన టిక్కెట్ల వెనుకవైపున తమ సంతకం చేసి లేదా వేలిముద్ర వేసి పూర్తిపేరు, అడ్రసు వ్రాయవలెను. గెలుపొందిన టిక్కెట్లను డైరెక్టరేట్ ఆఫ్ స్టేట్‌లాటరీస్, త్రివేంద్రంవారికి దాఖలుపరచవలెను. మొదటిబహుమతి విజేత తన పాస్‌పోర్టుసైజు ఫొటోలు రెండింటిని దాఖలుపర్చవలెను. రు. 1000 రు. 500 రు. 100 రు. 50 రు. 10 రు, 5 గెలుపొందిన ఢిల్లీ పరిసర ప్రాంతముల వారికి బహుమతి మొత్తము లాటరీ ఆఫీసరు (కేరళ), న్యూఢిల్లీ వారు చెల్లించెదరు. రు, 10 రు. 5ల బహుమతి గెలుపొందిన బెంగుళూరు పరిసరప్రాంతాలవారికి లాటరీ ఆఫీసరు (కేరళ) బెంగుళూరు వారు చెల్లించెదరు రు, 10 రు, 5 ల బహుమతి గెలుపొంది టిక్కెట్లను నేకరించి రిజిస్టరు చార్జీలు రు. 0-50 పైసలు మినహాయించుకొని బహుమతి మొత్తం చెల్లించడానికి ఏజెంట్లుకుకూడా అనుమతించబడి ఉన్నారు. ఫలితాలుప్రకటనలో ఏంతో శ్రద్ధగైకొనబడినది. అయినప్పటికీ విజేతలు కేరళ ప్రభుత్వ గజెట్‌లో తమ నెంబర్లు సరిపోల్చుకొనవలెను. గరిష్టసంఖ్యలో టిక్కెట్లు అమ్మినందుకు ఏజెంట్ల బహుమతికి అర్హులైన ఏజెంట్లు.

(1) ఎం. మహ్మద్‌ఖాన్ అండ్ బ్రదర్స్, లక్కీసెంటర్, ఈస్ట్‌ఫోర్టు, త్రివేంద్రం. రూ.2000 (2) సి. విద్యాధరన్, మంజల బేకరి,జెట్టిరోడ్, అలెప్పీ- రూ. 1000 (3) వి. ఆర్. మాధవి, 14. చందాసాహెబ్‌వీధి, మద్రాస్-14 - రూ. 1000 (4) ఎస్. ఎన్. మణియన్, హవుస్ ఆఫ్ లాటరీస్, జి.బి. రోడ్, పాల్గాట్-రూ. 500 (5) శ్రీమహాలక్ష్మిహోల్ నెం.3 మెజెస్టిక్ థియేటర్ ఎదుట, బెంగుళూరు-9 రూ. 500 (6) జి.ఎల్. అగర్వాల్, న్యూహోటల్‌ప్యారెన్, త్రిచూర్-1-రూ. 250 (7) ఎస్.ఎం. హుస్సేన్‌ఖాన్, కైరాలి లక్కీ ఏజెన్సీ, 21/56, బిగ్ మార్కెట్ రోడ్ సమీపం, కోలకోడ్, కె.కె. జిల్లా- రూ. 250 (8) జి. ఎస్. భాతీయా, భాతీయా లక్కీ సెంటర్, కొత్తగుజరాత్ కాటన్ మిల్లు ఎదుట, ఎర్గారోడ్, అహమ్మదాబాద్- 10- రూ.200 (9) డి. ఎస్. వెంకటనారాయణశెట్టి, క్లాత్‌మర్చంటీ, పాడ్డపేట, కోలార్-రూ. 200.

తదుపరి గెలుపు అవకాశము 19.11.1985
231 వ డ్రాలో మొదటిబహుమతి రు. 7 లక్షలు
టిక్కెట్లు A, B, C, D, మరియు E సీరీస్‌లు
టిక్కెట్ వెల: రెండు రూపాయలు మాత్రం
Gram : 'KERLOT' Phone : 65230/65193/63448

కె. మాధవన్ పిళ్ళయ్,
డైరెక్టర్ ఆఫ్ స్టేట్ లాటరీస్,
వికాస్ భవన్, త్రివేంద్రం-695033

ఆంధ్రపత్రిక

శివలెంక శంభుప్రసాద్

సంపాదకుడు: 1938–1972.

గంటల పంచాంగం

శ్రీ క్రోధన నామ సం. ఆశ్వయుజ బ. ఏకాదశి: శనివారం

1985 వ సం. నవంబరు 9: శనివారం. బ. ఏకాదశి: వ. 9-10, ఉ.వ.: సా.5-25. వర్జ్యం: రా. 1-02 మొదలు 2-29 వరకు.

1985 వ సం. నవంబరు 10: ఆదివారం. బ. ద్వాదశి: వ. 6-24, త్రయోదశి: రా. 3-09, హస్త: వ. 3-11. వర్జ్యం: రా. 10-18 మొదలు 11-43 వరకు.

ఒరులేయవి యొనరించిన నరవర యప్రియము తన మనంబునకగు దా
నొరులకు నవి సేయకునికి పరాయణము పరమ ధర్మపథముల కెల్లన్
[మహాభారతము]

శ్రీ క్రోధననామ సం. ఆశ్వయుజ బ. ఏకాదశి: శనివారం

మరొక సత్వర నిర్ణయం

శ్రీ రాజీవ్‌గాంధీ నిర్ణయాలు అతి వేగంగా తీసుకునే వారు అన్న పేరు సంపాదించుకోగలిగారు. చివరికి ఫలితాలు ఎలాగ ఉన్నప్పటికీ పంజాబు సమస్య పరిష్కారంకోసం సాహసంతో కూడిన పనులు కొన్ని చేశారు. పంజాబు తరువాత అస్సామ్‌లో చిక్కులని విడదియ్యటానికి ఉపక్రమించి శ్రీ రాజీవ్‌గాంధీ ముందు ఉద్యమం నాయకులతో ఒప్పందం కుదుర్చుకున్నారు. ఆ పిమ్మట అస్సామ్‌లో ఎన్నికల తేదీ ప్రకటింపచేశారు. డిసెంబరు 16న ఎన్నికలు జరగగలవని ఎన్నికల కమిషనరు శ్రీ త్రివేదీ వెల్లడించారు. రాజకీయ నిర్ణయాలమాట అటుఉంచి ఇది చాలా పనికల్పించే విషయం. అస్సామ్‌లో ఎన్నోరకాల విదేశాలవారు ఉన్నారు. విదేశాలవారు ఎవరు, అన్న ప్రశ్నకే సమాధానం చెప్పటం కష్టంగా ఉంటోంది. అటువంటప్పుడు అతివేగంగా వోటరుల జాబితాని తయారు చెయ్యటం అన్నది మాటలుకాదు. ముందు జనాభా లెక్కవంటిది ఒకటి జరిగింది. ఇదే ఒక పెద్దపని. ఇది జరిగిన తరువాత 8 లక్షల 14 వేలమంది తమ పేర్లులని వోటరుల జాబితాలో చేర్చమని అడగగా వారి దరఖాస్తులని పరిశీలించారు. ఇది ఇలాగ ఉండగా 11 లక్షల 14 వేల మంది అభ్యంతరాలనికూడా పరిశీలించారు. చివరి పరిశీలన నవంబరు 5 నాడు అయిపోతే నవంబరు 6న ప్రకటన చేశారు. ఇది చురుకుగా పనిచెయ్యటం కాకపోతే ఇంకేమీ కాదని అనిపిస్తుంది. [అస్సామ్ శాసన సభని రద్దుచేశారు. అందుచేత ఇంత తొందరగా కార్యాలు ముగించవలిసి వచ్చింది కాని ఏమయినా ఈవేగం ప్రశంసనీయమే.] శ్రీ రాజీవ్‌గాంధీ చొరవని మెచ్చుకుంటే ఎన్నికల కమిషనరు శ్రీ త్రివేదీ సామర్థ్యాన్ని సయితం పొగడాలి.

ఈసారి ఎన్నికలు ప్రశాంతంగానే నడుస్తాయని అనుకోవాలి. ఇంతకిముందు అస్సామ్‌లో అవి అంత సాఫీగా జరగలేదంటే దానికి కేంద్రంలో అధికారంలో ఉన్నవారు అనుసరించిన విధానాలే కారణం. పంజాబులో సిక్కు అతివాదులు ఏమిచేసినా ఊరుకుంటూ అస్సామ్‌లో విదేశాలవారి సంఖ్య పెరిగిపోతోందని ఆందోళన చేసినవారిని అణిచివేశారు. ఇది ఏవిధంగా చూసినా న్యాయం కాదు. బంగళాదేష్‌నుంచి వచ్చిన బెంగాలీ మహమ్మదీయులు తాము అస్సామీయులమని చెప్పుకుని కొన్ని ప్రయోజనాలు పొందటం అస్సామీ భాష మాటలాడే వారికి కష్టం కలిగిస్తే, బంగళాదేష్‌నుంచి వలస వచ్చినవారిచేత హింసకి గురిఅయిన స్థానిక బెంగాలీల సంగతి వేరే చెప్పనక్కరలేదు. మిశ్రమ జనసంఖ్యకల రాష్ట్రం అనతగిన అస్సామ్ సమస్యలు చాలా క్లిష్టమయినవే కాని అధిక సంఖ్యాకుల న్యాయమయిన కోరికలని తోసిపుచ్చటం ఏమాత్రం సరికాదు.

అస్సామ్‌లో ఉద్యమంలో పాలుగొన్నవారు కొందరు సయితం హింసకి ఒడిగట్టారన్న ఆరోపణలు వెలువడ్డాయి. ఎవరు హింసకి పాలుపడినా తప్పే. హింసని అపటానికి తగిన చర్యలు తీసుకోవలిసిందే కాని అసలు సమస్యని పట్టించుకోకపోతే పరిష్కారం అన్నది అసలే వీలుకాదు. శ్రీ రాజీవ్‌గాంధీ తీసుకున్న నిర్ణయం అస్సాంలో అల్పసంఖ్యాకులకి సంతృప్తికరంగా లేదన్న వార్తలు కొన్ని వెలువడ్డాయి. ఇది ఒక దురదృష్టకరమయిన పరిణామం. కేంద్రంలో అధికారంలో ఉన్నవారు సత్యానికి ప్రాధాన్యం ఇవ్వకపోవటంచేతనే ఇటువంటి పరిస్థితులు ఏర్పడ్డాయని అనకతప్పదు. పంజాబులోనూ ఒకవిధంగా ఇదే జరిగింది. శ్రీమతి ఇందిరాగాంధీ అప్పటిలో అకాలీలు కొందరి ప్రచారంలోని అబద్ధాలని ఖండించకుండా ఉండిపోయారు. ఒక స్థాయిదాటిన తరువాత వాదోపవాదాలు సక్రమంగా జరిగే అవకాశం ఉండదు. ముందుగానే తగిన జాగ్రత్తలు తీసుకోవాలి. అస్సామ్‌లో అల్పసంఖ్యాకుల భయాందోళనలు తొలగిపోవటానికి తగిన కృషి జరగాలి. అల్పసంఖ్యాకుల సంగతి ఇలాగ ఉండగా అధికసంఖ్యాకుల భయాందోళనలని తొలగించటానికి కృషిచెయ్యాలి. వివాదాలు పెంచేవారు అస్సామ్ ముఖ్యమంత్రిగా ఉండరాదు. ఈ విషయంలో ఇటు కాంగ్రెసు-ఐ వారూ, అటు అస్సామ్ ఉద్యమం నాయకులూ తగిన జాగ్రత్తలు తీసుకోగలరని ఆశించాలి.

నారాయణరెడ్డి - కర్పూర వసంతరాయలు

తెలుగులో చారిత్రక కావ్యాలు ఒక కాలం, ప్రాచీనులు, ఆధునికులుకూడా చారిత్రక కావ్యాలు రాశారు. నారాయణరెడ్డిగారి కర్పూర వసంత రాయలు కావ్యం చారిత్రకమైనది. ఈ కావ్యంలో కనిపించే కుమారగిరిరెడ్డి, కాటయవేమారెడ్డి, రాణి, లకుమ పాత్రలు మాత్రమేచారిత్రకమైనవి. ఈకావ్యంలో కథ కేవలం కల్పితం. కర్పూర వసంతరాయలు కావ్యం 1957లో నారాయణరెడ్డిగారు ప్రచురించారు. పల్లంపల్లి సోమశేఖర శర్మగారు ఆంగ్లంలో రాసిన హిస్టరీ ఆఫ్ రెడ్డి కింగ్ డమ్స్ అనే గ్రంథంలో కుమారగిరి ప్రభువు వృత్తాంతం తనసీ కావ్యరచనకు పురికొల్పిందని ప్రకటించారు.

క్రీ.శ. 1386-1402 కుమారగిరి రెడ్డి పరిపాలనా కాలమని చారిత్రకుల అభిప్రాయం. అనవేమారెడ్డికి సంతానం లేకపోవటం వల్లఆయన పురాణానంతరం అతని అన్న అనపోతారెడ్డి కుమారుడు కుమారగిరి రెడ్డి సింహాసన మెక్కాడని చరిత్ర చెబుతోంది. కుమారగిరి రెడ్డి సునాయాసంగా రాజ్యానికిరాలేదు. వారసులైనపెదకోటివేమారెడ్డిసంతానంవ్యతిరేకత ఉంది. వారసులు జరిపిన అంతరంగ యుద్ధం ముగిసిం తరువాత 1386లో కుమారగిరి రాజ్యాధికారానికి వచ్చాడు.

తన బావగారైన కాటయవేమునికి పరిపాలనా బాధ్యతలు అప్పగించి తాను సంగీత నాట్యాల్లో కాలక్షేపం చేశాడు. వసంతరాయలు, కర్పూర వసంతరాయలు అనేవి ఇతని బిరుదులు, ప్రతిసంవత్సరం వసంతోత్సవాలు కుమారగిరి నిర్వహించేవాడు. అవి చైత్రశుద్ధ త్రయోదశి మొదలు తొమ్మిదిరోజులు జరిగేవట. ఈ వసంతోత్సవాలలోనే లకుమనతను చూసినది. లకుమా ప్రభావమే మొత్తంకావ్యమంతా పడుచుకుంది. లకుమా, కుమారగిరుల ప్రణయ వృత్తాంతానికి చారిత్రకమైన ఆధారాలేమీ లేవు. సోమశేఖర శర్మగారి గ్రంథంలో 428వ పేజీలో దాన్సు ప్రకరణంలో లకుమాదేవి పేడను ప్రఖ్యాత నాట్యకత్తెగా పేర్కొనటం జరిగింది. అంతకుమించి లకుమాదేవిని గురించి ఎక్కువ చారిత్రక వివరాలు ఎమీ తెలియవు. బాలశౌరిరెడ్డి హిందీలో రాసిన లకుమ నవలను రాజగోపాల నాయుడు తెలుగులోకి అనువదించి ప్రకటించారు. ఇది 1977లోఅచ్చుఅయింది. దాంట్లో ద్వారపారెడ్డి అనే సేనాపతి యుద్ధంనుంచి తిరిగివస్తూ బావట్ల భావనారాయణ స్వామి దేవాలయంలో నృత్యం చేస్తుండగా లకుమను పట్టుకొచ్చి కుమారగిరికి కానుకగా సమర్పించినట్లు ఉంది. లకుమ కుమారగిరిరెడ్డిల ప్రణయగాథ అయిన కర్పూర వసంత రాయలు కావ్యానికి భూమిక రాస్తూ నారాయణరెడ్డిగారు ఇట్లా అన్నారు. "...చారిత్రక సత్యాల పునాదుల మీదనే ఈ కావ్యం నిర్మించాను. దీనిలోని కథ మాత్రం కేవలం కల్పితం... ఈ కావ్యాన్నినేను చిరకాలం నుండి అనుసరిస్తున్న మాత్రాచ్ఛందస్సులోనే వ్రాసినాను. మాత్రాచ్ఛందస్సులో కూడా మంచి కావ్యాలు వ్రాయవచ్చుననే గట్టి నమ్మకంకలవాణ్ణి నేను." నారాయణరెడ్డిగారు అన్నట్లగానే మాత్రాచ్ఛందంలో ఈ కర్పూర వసంత రాయలు గొప్ప కావ్యం.

ఇది బదు ఆశ్వాసాల కావ్యం. మొదటి ఆశ్వాసంలో వసంతోత్సవం, కుమారగిరి లకుమ నృత్యాన్ని చూడటం, ఆ నృత్యానికి ప్రభావితుడు కావటం కథ. రెండవ ఆశ్వాసంలో కుమారగిరి, లకుమల మానసికావస్థల చిత్రణ. కుమారగిరి లకుమను రాజనర్తకిగ చేయవలెనన్న కోర్కెను కాటయవేమునకు చెప్పటం కథ. మూడవ ఆశ్వాసంలో లకుమా, కుమారగిరుల ప్రణయయాత్రా ప్రారంభకథ. నాల్గవ ఆశ్వాసంలో లకుమా, కుమారగిరుల ప్రణయం. తేళిపందిరం, కాటయవేమున విజయోత్సవం కథ. పంచమాశ్వాసంలో మహారాణి లకుమను రాజును వీడిపోవునట్లుగా అర్థించటం. లకుమ నృత్యం చేస్తూ బాటతో పోరుచుపని తనువు చాలించటంతో కావ్యం ముగుస్తుంది. ఏ ప్రకరణంలో కథ ఏదైనా మొత్తం కావ్యానికి ప్రాణ ప్రధానమైన కథ కుమార గిరి, లకుమల ప్రణయ వృత్తాంతం. కావ్యం విషాదాంతమే. ఈ బదు ఆశ్వాసాల్లో ఈ కల్పిత రసరమణీయ గాథను క్రమక్రమాభివృద్ధి చెందించటంలో నారాయణరెడ్డిగారు ప్రదర్శించిన శిల్ప రచనా నైపుణ్యం విశిష్టమైనది. మాత్రాచ్ఛందంలో తెలుగుతనం కొత్త పోకళ్ళు పోయింది. నారాయణరెడ్డిగారి రలం మాత్రాచ్ఛందస్సులలో ఎన్ని మలుపులైనా తిరుగుతుంది. ఎన్ని మెరికలైనా తిప్పుతుంది. కాటయ వేముడు కుమారగిరిని

వృధుని మూడవ కంటి చిచ్చున
బడి శరీరము విడిన మదునికి
మిమ్ము బొటరనజ్ఞలేరూ
పమ్ము సర్పినవాడు నుమ్మా

అని అనటంలో ఒక ధ్వని ఉన్నది. రెడ్డిగారు ఈ కావ్యంలో ఎక్కడా అటు లకుమనుగాని, ఇటు కుమారగిరినిగాని శారీరక వర్ణన చేసినట్లు కనబడదు. ఈ పాదాల్లో కుమారగిరి సౌందర్యాన్ని చెప్పకుండా చెప్పినట్లయింది, లకుమాదేవి అందాన్ని వర్ణించడంలో కూడా రెడ్డిగారు ఈ పద్ధతినే అవలంబించారు. ఇలా వర్ణించడంలో రెడ్డిగారిపై అంతకు ముందు తీరమైన భావకవుల ప్రభావం ఉంటే ఉండవచ్చు. లకుమాదేవి నృత్యంలో పతాక హస్త ముద్రను, పల్లవ హస్త ముద్రను, ముకుళ ముద్రను, త్రిపుర హస్తాన్ని పట్టింది. ఈ హస్తముద్రలను ప్రత్యేకించి, పేర్కొనటంలో ఒక ఔచిత్యం ఉంది పతాక హస్తముద్రలో రాజు విజయాన్ని కోరటం ధ్వనించింది. పల్లవ హస్త ముద్రలో పూలువెదజల్లటం అనే భావం ధ్వనించింది. కనుకనే కుమారగిరి ఆమె పట్టినహస్త ముద్రలకు తనపై పారిజాతాల జల్లు కురిసిందేమో అనుకున్నాడు. ముకుళహస్తంలో రాజు నర్తకిని చూడనట్లుగా చూశాడు. నర్తకి త్రిపురహస్త పట్టినప్పుడు తన మనస్సులో త్రిపుర సంగీతాన్ని విన్నాడు రాజు.

వారానికోరోజు

రేని ముగ్ధ మనస్సులోన మన్మథుని
ఆ రవబాణ సమతరించినది
రేని స్నిగ్ధ హృదాంతరాన అపృ
తాంశు పడు
నేదవ కళయెన్నుర్రించినది

నిత్యానికి మన్మథుని బాణాలు అవే. చంద్రుని కళలు పరహారే. లకుమాదేవి మన్మథుని అరవ బాణంగా. చంద్రుని పదిహేనవ కళగా స్ఫురించిందంటే ఆమె సౌందర్యం వర్ణనకు, శక్తాలకు అందలేదన్నమాట, రాజుకు అదే చెన్నెలో, చెన్నెలే అమోఘాతెలియలేదు. చెన్నెలే స్త్రీ వేషంధరించి, లకుమగా రూపుకట్టినట్లు కనుపించింది రాజుకు. మృదంగం ద్రుతలయను పల్కుటంతో, లకుమాచరణాంగం ఆడటంతో రాజు తన్మయుడు, చిన్మయుడు, లకుమాలగ్న పంచప్రాణుడయ్యాడు. ప్రణయకథకు ఇదిప్రారంభం.

రెండవ ఆశ్వాసమంతాభావ కవితా లక్షణమైన విప్రలంభానికి ప్రతీక. ఈ విప్రలంభ మానసికావస్థలో రెడ్డిగారు ప్రబంధ మార్గాన్ని అనుసరించలేదు. భావకవులు వియోగ దుఃఖ మార్గాన్ని అనుసరించలేదు, వియోగ దుఃఖం అనంతంగా పర్యవసించక మానసికానంద వ్యవస్థ అటు కుమారగిరికి. ఇటు లకుమకు అవ్యక్తానుభూతినే కలిగించింది.

అల్లనాటి పురూరవుని ముం
దవతరించిన ఊర్వశికివలె
నేటి కొమరగిరీశ్వరుని ధ్యా
న్యాటి లోపల లకుమనిచ్చెను

ఈ పోలికే కావ్యపరమార్థాన్ని చెబుతోంది ఊర్వశీ పురూరవుల ప్రేమికులు కాని వారి ప్రేమ శాశ్వతం కాలేదు, నియమభ్రష్టుడైన పురూరవుని వదలి ఊర్వశి లేచిపోతుంది. కామంవేడు ధర్మశృంగారంవేడు. పురూరవుడు కామాతురుడు. అతనికి సౌందర్యదాసికాని, సౌందర్యానుభూతి లేదు. కుమారగిరి, లకుమల ప్రేమవిలాసంకూడా తాత్కాలికమే, కళాధారుడైన ప్రభువు. రాజ్యాన్ని కాపాడవలసిన ప్రభువు కేవలంశరీరానికి ప్రాధాన్యం ఇవ్వటం పతనావస్థనే సూచిస్తుంది. ఈ మాదుసు కావ్యంలో నాల్గవ ఆశ్వాసంలో కవి చెప్పాడు.

భక్తియును రక్తియును ప్రభువు
జీవితమందు
పర్యాయ పదములై పోయె
క్రమముగారేని జీవనమహాప్రబంధమున
రక్తి మాత్రము నిలిచిపోయె
తొలుత లకుమా కింకి
ణులకు రాయుండు ముగ్ధుండయ్యె
ఆ పెనుక ఆమె తను
లావణ్యమునకు దాసుండయ్యె

కథ ఈవిధంగా మారుతుంది కనుకనే ఊర్వశీ పురూరవులను జ్ఞప్తికి తెచ్చాడు నారాయణరెడ్డిగారు. లకుమ దేవదాసి అని ఒక సమాచారం ఉంది. ఆమె గతంలో తనుచేసిన నృత్యంలో వసంతోత్సవనాటి అనుభూతి ఉండిఉంగదు. అందుచేతనే-

ఎన్ని మారులు గజ్జెకట్టి న
టించ లేదు: మరేలనో అప్ప
డంత రంగమునందు దమదువు
లదరినట్టుల స్ఫురణ మయ్యెను.

అనుకుంటుంది. లకుమా నాట్యభంగిమలలోనే వసంతరాణియమనేనాట్యశాస్త్రాన్ని రచించిన రాజు హృదయం శరీర రూపణ్యానికి లొంగిపోవటం పతనావస్థే. మూడవ ఆశ్వాసఆరంభంలోనే అంతంలో జరగబోయే విషాదాన్ని ధ్వనించాడు రెడ్డిగారు.

రేనిలో వెన్నెలుల మేడలు
రాణిలో తిమిరంపు నీడలు
కాటయవేమునిలోన రెండును
కలిసిపోయిన సందెఛాయలు.

ఇక్కడ చెప్పిన సూచ్యార్థ సూచన అనే ప్రాచీన శిల్పవివరణ కావ్యాంతంలో కాని అర్థంకాదు.

లకుమాదేవి వేశ్యఅయినా మరేమైనా ఆమె పాత్రచిత్రీకరణ ఈ కావ్యంలో మహోన్నత శిఖరాల అంచుల్ని తాకింది. సమిష్టి క్షేమంకోసం తన కళనేకాదు, ప్రణయాన్నే కాదు, ప్రాణాన్నే త్యాగం చేసింది. లకుమాదేవి ప్రేమ మహోన్నత మనటానికి ఈ పాదాలు చాలు.

నేను పునర్జన్మమెత్తి
చేసి ప్రయాణసికరా ప
హాలయమో మీ యువ హృద
యముగా జన్మింతునగాక!

రాణి లకుమాదేవి వద్దకు వచ్చి కుమారగిరిని వదలమని అభ్యర్థించినపుడు లకుమాదేవి లోలాయమాన స్థితి, చివరకు రాజ్యక్షేమంకోసం తననుతాను అర్పించుకోవటం లకుమ వ్యక్తిత్వానికి నిదర్శనాలు. తన లోకన్నులు వెలిగించిన రసానంద దీపం రాజు, తనులేని లోకం రాజు నకు నరకకూపం. లకుమలో సంఘర్షణను రెడ్డిగారు చిత్రించినరీతి ఆ పాత్ర ఔచిత్యానికి మణిదీపం లాంటిది. లకుమ ఒక నిశ్చయానికి వచ్చిన విమ్మట ఆమె నిర్ణయాన్ని ఆమె రూపంద్వారా ధ్వనింపచేశాడు నారాయణరెడ్డిగారు.

ఆనాడు లకుమ రమ్య శరీరమున
చండి
కా భయద సౌందర్యకాంతులు
విసాళించె
ఆనాడులకు మనిర్వేణియై ఉన్మత్త
వాణియై గోపిత గ్లానియై రూపించె
శివతాండవంలో బాటతో పోరుచుకొని అంతమైంది లకుమ. ఆమె విషాదాంత కథానాయిక. రాజ్య క్షేమంకోసం తనను తాను రాజ్యానికి అర్పించుకొంది.

రెడ్డి రాజుల చరిత్రలో ఒక సూక్ష్మమైన అంశాన్ని తీసుకొని ఒక విషాదాంత ప్రణయకావ్యాన్ని నారాయణరెడ్డిగారు నిర్మించాడు. ఒక్కొక్క కవి ఒక్కొక్క ఛందస్సుని ప్రయోగించటంలో నేర్పరి అయి ఉంటాడు. నారాయణరెడ్డి గారు మాత్రాచ్ఛందంలో సర్వసమగ్ర కవితా కిల్బిషాన్ని ప్రదర్శించగల సమర్థులు. ఆయన వదన కవిత్వం రాస్తున్న మాత్రాచ్ఛందస్సుల సడకను మరచిపోడు. ఏ కవికైనా కీర్తి తెచ్చే కావ్యాలు ఉన్నై అని నమ్మితే కర్పూర వసంతరాయలు కావ్యం నారాయణరెడ్డి గారి కవితా శక్తికి పట్టిన హారతి అని అనుకొనవచ్చు. గొప్ప కావ్యాలు అనేవి తెలుగులో ఉంటే కర్పూర వసంత రాయలు గొప్పకావ్యం.

- టి. యల్. కాంతారావు.

పజ్రాన్ని పజ్రంతోనే కొయ్యాలి

ఆర్యా, ఎట్టకేలకు కామన్‌వెల్త్ రాజ్యాల శిఖరాగ్ర సమావేశం దక్షిణాఫ్రికాను ఏకాకిగా చేసి జాత్యాంహకార ధోరణి విడిచిపెట్టక పోయినట్లయితే ఆర్థిక చర్యలు గైకొనేందుకు నిర్ణయించటం ఒక రకంగా హర్షదాయకమైననూ ఈ సమావేశ ముఖ్యోద్దేశం దెబ్బతిన్నట్లుగానే యున్నది. ఎందువలనంటే మొట్టమొదట నుండి కూడా బ్రిటిష్ ప్రధాన మంత్రిణి మార్గరెట్ థాచర్ ఈ ఆర్థిక చర్యలు గైకొనుటకు అయిష్టంగానే వుండటం కడు శోచనీయం. ముఖ్యంగా వాణిజ్యపరంగా బ్రిటిష్, అమెరికా దేశములు ఎంతో లాభం పొందుతూనే ఉన్నాయన్నది జగద్విదితమే. ఈ సందర్భంగా ఆర్థిక మాంద్యం ఏర్పడిన దేశములకు అమెరికా సహాయం చేయదన్నది దక్షిణాఫ్రికా వ్యవహారములు చూసే అమెరికా సీనియర్ అధికారి ప్రకటించటం గమనార్హం. 1962 లోనే దక్షిణాఫ్రికాకు ధనము దిగుమతి చేయకూడదని అంతర్జాతీయ సంస్థ తీర్మానించినప్పటికి కాల్టెక్స్ మొదలయిన సంస్థలు ఈ నియమాన్ని ఉల్లంఘించి అచ్చట బొగ్గునుండి చమురు తయారుచేయటకు కూడా సహాయం చేయటం జరిగింది. అప్పటి నుండి ఇప్పటి వరకూ ఆ తీర్మానం అమలు జరుగలేదు. ఇక కామన్‌వెల్త్ దేశాలు యింకా అరుదూపములు గడువు ఇవ్వటం చాలా ఆశ్చర్యముగానే వుంది.

ప్రపంచ సభ్య దేశములు కోరిననూ మొలాయిస్‌ని ఉరి తీయటం మానని కఠోరమయిన నిర్ణయం గైకొన్నది. అఫ్రికా ప్రభుత్వం మీద కఠినమయిన చర్యలు తీసుకుంటేనే తప్ప ఆ ప్రభుత్వానికి బుద్ధి, ఆ దేశ ప్రజలకు స్వేచ్ఛరాదని ఘంటాపథంగా చెప్పవచ్చు. అందుకే వజ్రాన్ని వజ్రంతోనే కొయ్యాలన్నాడు.

మల్లాది వెంకట శ్రీరామ శాస్త్రి, దవశేశ్వరం- 533125.

"రమ్యంగా ఉన్నాయి"

ఆర్యా, 23-10-85 "దసరా ప్రత్యేక అనుబంధం" ఆప్రెట్ ప్రింట్‌తో చాలా ఆకర్షణీయంగా వుంది. ముఖ్యంగా "చిరంజీవి" చిత్రము- దసరా విశేషాలు- పద్యాలు. ఎంతో రమ్యంగా వున్నాయి.

ఎం. శివాజీ, మోదుకూరు-522321.

షెల్టర్ లేదు

ఆర్యా: కొండపల్లి గ్రామంలో నీటి ఐస్సుల స్టాపులలో కొత్త బస్ షెల్టర్స్ నిర్మించవలసినదిగా ప్రజలు కోరుచున్నారు ఇవి లేనందున ఎండవచ్చినా- వర్షం వచ్చినా ఐస్సులకోసం ఎదురుచూసేవారు, ఎన్నో ఇబ్బందులకు గురి అవుతున్నారు. ఎండగాని, వర్షంగాని వచ్చినప్పుడు ప్రజలు ఏ చెట్టుక్రిందనో, ఏ హోటల్ నందో తల దూర్చ వలసి వస్తున్నది.

డి. నరసింహారావు, భవానమ్మ గుడి వద్ద, కొండపల్లి- 521228.

శుభాకాంక్షలు

ఆర్యా: మన భారతదేశ ప్రధాని శ్రీ రాజీవ్‌గాంధీ గారు బ్రిటన్, బహామాస్, క్యూబా, బ.రా.స., నెదర్లాండ్స్ మొదలగు దేశములు విజయవంతముగా పర్యటించి వచ్చిన శుభసందర్భములో ఆయనకు నా హృదయపూర్వక శుభాకాంక్షలు.

యాతం త్రిమూర్తులు, శేరాఫ్ సురేష్ కిశోర్, గొల్లవానితిప్ప 534239.

లేఖలు

ఉత్తరకాండ

—యమిశెల పద్మకుమారస్వామి.

2వ సర్గ

సర్వస్తు పూపభోగ్యత్వాత్ రమ్యత్వా త్కాననస్యద
నిత్యతస్తా స్తుతం దేశం గత్వా క్రీడంతి కన్యకాః 10

ఆ వనం అన్ని ఋతువులలో అనుకూల ప్రకృతి శోభతో రమణీయమై కమనీయమై ఉండేది కనుక ఆ కన్యకలు అక్కడకు వెళ్ళి క్రీడించేవారు.

దేశస్య రమణీయత్వా త్పులస్త్యో యత్రసద్విజః
గాయంత్యో వాదయంత్యశ్చ లాసయం త్యస్తదైవచ 11
మునేస్తపస్విన స్తస్య విష్ణుం చక్రురనిందితాః

ఆదేశం అంత చక్కనిది, అన్ని విధాలా పులస్త్యుని నివాసానికి అనుకూలమైనట్లే స్వేచ్ఛగా అటపాటలకు అనుగుణంగా ఉందని ఆ కన్యకలు అక్కడకు చేరి వాద్యాలు మ్రోగిస్తూ పాడుతూ ఆడుతూ ఉండడం- అతని తపస్సు నిశ్చలంగా సాగుతుందా?

అథరుష్టో మహాతేజా వ్యాజహార మహామునిః 12

మరి భరించలేకపోయాడు. తేజస్సు మూర్తీభవించినట్టున్న పులస్త్యుడు అన్నాడు ఆ కన్యకల నుద్దేశించి.

యా మే దర్శన్ మాగచ్ఛేత్ సా గర్భం ధారయిష్యతి

"ఈ క్షణం నుంచి నా కంటపడిన కన్య గర్భవతి అవుతుంది- అని- అంతే శాపవాక్కు- పలికేడన్నమాట.

తాస్తు సర్వాః ప్రతిక్రుత్య తస్య వాక్యం మహాత్మనః 13
బ్రహ్మశాప భయాద్భీతాః తందేశం నోపచక్రముః

ఆ కన్యలంతా మునిమాట విన్నారు. ఆ మాట పడునైన ఈపెట్టును మించి బ్రహ్మశాపముగా భావించి భయపడి ఆ చోటికి వెళ్ళడం మానివేశారు.

తృణబిందోస్తు రాజర్షేః తనయా నళినీ పరత్ 14

ఆ ఆశ్రయ యజమాని రాజర్షి తృణబిందుడుకదా. అతని కూతురు ఆ శాపవాక్కు వినలేదు.

(సశేషం)

ఓయిలీ సీరియల్

[గత సంచిక తరువాయి]

20 జీవితంలో ఏనాడూ రానంత కోపం వచ్చింది గున్నాదానికి. ఆ ఆవేశంలో ఒప్పు తెలియలేదు. వెళ్ళి తాయారమ్మను ఇష్టంవచ్చినట్లు రెండుచేతులతో బాదేశాడు. మధ్యలో వెంకటాచారి వచ్చి అడ్డుకోకపోతే ఆమెను చంపేసి వుండేవాడేమో?

"పాపిష్టదానా... నువ్వు మనిషివి కావే, నీకు మనసంటూలేదే... పెళ్ళైంది మొదలు నేను ఏనాడైనా సుఖపడ్డానా? సంతోషంగా క్షణకాలానా... ఎక్కడికక్కడ పరిపెట్టుకొని, నీమాటే నెగ్గిస్తూ కాలం గడుపుతుంటే మంచి చెడు విచక్షణ లేకుండా నీయిష్టం వచ్చినట్లు వేలకాలాన... ఇంతకాలం నాది మంచితనం. దాన్ని నువ్వు అలసత్వంగా భావించుకున్నావ్... ఇకనుంచీ మాత్రం అలా జరగటానికి వీలులేదు.. నేను చెప్పినట్లు నడుచుకోవాలి. కుక్కినపేనులా పడి వుండాలి... లేదా నీదారి నీదే, నాదారి నాదే," అని హెచ్చరించి అక్కణ్ణుంచీ బయటికి వెళ్ళిపోయాడు గున్నాధం.

తను కాపురానికి వచ్చిన- ఇన్ని సంవత్సరాల్లో ఏనాడూ చేయి చేసుకోని రాయన ఈవేళ ఇలా చావదాదాడేమిటా... నిజంగా ఏదో మర్చేవచ్చింది ఆ మనిషిలో... తను మూర్ఖంగా ప్రవర్తిస్తే అన్నంతసనీ చేస్తాడేమో.... భర్తను కాదని తను ఎక్కడికి వెళ్ళగలదు? అయినా ఎవడున్నాడని తనకు- తర్కవితర్కాల్లో పడింది తాయారమ్మ.

అసలు ఆ రోజు గున్నాధానికి అంత కోపం రావటానికి కారణం భార్య నోడుకారి తనసేదో అన్నందుకు కాదు, ఆమె అవకాశం చిక్కినప్పుడల్లా పుత్రుడు రాలైన శ్యామలప్పను నిందించటం జతగుతోంది. కూడదని చెప్పినా వినిపించుకోవటంలేదు ఆమె. పైగా తనకు. శ్యామలప్పకు మధ్య ఏదో సంబంధాన్ని అంటగట్టటం- అది సహించలేకే ఉగ్రుడైపోయాడు గున్నాధం.

★ ★ ★

అనారోగ్యంతో బాధపడుతున్న జాన్ తండ్రి అకస్మాత్తుగాపోయాడు. జాన్ ఒంటరివాడైయ్యాడు.

అసలే అలిలాష వుండీ కాలేజీలో చేరి చదవలేకపోతున్నందుకు దిగులుతో క్రుగ్గిపోతున్నాడు. అలాంటిది అనుకోకుండా తండ్రికూడా పోవటంతో అతడికి జీవితం మీద పూర్తిగా నిరాశ అయిపోదేరింది.

జాన్‌కు మిత్రుడైనందుకేమో రవిదీ అదే పరిస్థితి... తన అన్న- ఆరోగ్యం ఏమీ బావుండలేదు. ఇంట్లో పూటగడవటం కష్టంగా వుంది. అక్క బాధ ఎంత వరకని తోడ్పడగలుగుతాడు?

కాలేజీలో చేరి చదవాలనీ. విద్యలో ఉన్నతికి ఎగబ్రాకి- భవిష్యత్తులో పెద్ద ఆఫీసరై బాబులాంటి ధనమదాంధులకు తగిన బుద్ధి చెప్పాలని కలలు గన్నాడు... ఇప్పుడు బ్రతకటానికే మార్గం కనిపించటంలేదు మరి... అన్నయ్యలానే తనూ ఏ కొట్లోనో గుమాస్తాగా కుదిరితే వందో రెండొందలో వస్తయ్... ఆ కాస్త డబ్బు ఇంట్లో ఏ మూలకు... భవిష్యత్తంతా గుమాస్తాగానే వుండిపోవాలి. అంతకుమించి ఎదగలేము...

... మనసునిండా అశాంతి. ఇంట్లో తన వాళ్ళ కష్టాలు కన్నీళ్ళు చూడలేకపోతున్నాడు... అందరికీ నిరుపయోగంగా మారిన తను బ్రతికినా ఒకటే చచ్చినా ఒకటే అన్నభావన కలుగుతోంది.

జాన్ ఇంట్లో కూర్చొని ఇద్దరూ ఒకళ్ళ కష్టాలు ఒకళ్ళకు చెప్పుకొని బాధపడ్డాడు.

"మనలాంటి వాళ్ళు బ్రతికి లాభంలేదు... మిత్రులుగా ఇద్దరమూ కలిచచ్చిపోదాం... మన బావును గురించి పేపర్లో వస్తుంది... మనకు మేలు జరగకపోయినా మనవంటి పేదలకు గుర్తింపు వస్తుంది" అంటూ ఓ నిర్ణయానికి వచ్చాడు చివరికి... తర్వాత "తమ బలవన్మరణానికి పూర్తి బాధ్యత మన వ్యవస్థదే" అన్న భావం స్ఫురించేలా ఓ కాగితం కూడా రాశాడు.

బ్రిడ్జిమీంచీ నదిలోకి దూకి చనిపోవాలనుకున్నారు. అలాగే బయలుదేరారు.

అదృష్టమో, దురదృష్టమో మరి. దారిలో వాళ్ళకు వీరన్న కలిశాడు.

వీరన్న జాన్‌కు బాగా తెలుసు, రవికి అంతగా తెలియదు... జాన్, వీరన్న లది ఒకే పేట. చిన్నప్పుడు కలిసి చదువుకున్నారు. ఎనిమిదో తరగతిలోనే చదువుకు గుడ్‌బై చెప్పాడు వీరన్న. నుడీ బావుండి మరికొంతవరకు చదవగలిగాడు జాన్.

"ఏంటిరా, జాన్! ఎందాకా బయలుదేరావ్... ఈ కుర్రాడు ఎవడు?" అడిగాడు వీరన్న.

రవిని తన మిత్రుడుగా పరిచయం చేసి, "విశేషాలేమున్నయ్‌రా వీరన్నా... మానాన్న పోయింది నీకూ తెలుసుగదా?" అన్నాడు జాన్.

"ఎంటీ. మీ నాన్న పోయాడా! ఎప్పుడురా?"

"నీకు తెలియదా?"

"ఎట్టా తెలుస్తుందిరా! నేను మనపేటకురాక రెణ్ణెల్లు అయింది... ఇప్పుడేగా ఇంటి ముఖం చూస్తుంటా?"

"అలాగా!... వీరన్నా! మా నాన్నపోయాడు. నేను ఒంటరిగా మిగిరిపోయాను" కన్నీళ్ళు ఆగిలేదు జ

కడగాబ్దినుండి భవనానికై ఎదురుచూస్తున్న పలకం

వర్లాకిమిడి, నవంబరు 8 : పాత పట్నంలో జూనియర్ కళాశాలకి 1975 ఫిబ్రవరి 16న బొబ్బిలి కుమార్‌రాజా శ్రీ రావు వెంకటగోపాలకృష్ణా రంగారావు శంకుస్థాపన చేశారు. నాటి కార్య క్రమానికి ముఖ్య అతిథిగా అప్పటి పంచాయితీరాజ్ మంత్రి శ్రీ లుకలాపు లక్ష్మణదాస్ విచ్చేశారు. కాని పదేళ్ళు గడిచినా ఇంతవరకూ భవన నిర్మాణము జరగలేదు. ఇప్పటి1974లో జూనియర్ కళాశాలను ప్రారంభించారు. కళాశాలకు

వసతి లేనందు వల్ల జిల్లాపరిషత్ ఉన్నత పాఠశాల్లో తాత్కాలికంగా తరగతులను నిర్వహించడానికి నిర్ణయించారు. అప్పట్లో మొత్తం విద్యార్థులు 200 మంది. యిప్పుడు ఆ విద్యార్థుల సంఖ్య 1100 లకు పెరిగింది. ఉన్నత పాఠశాల్లో జూనియర్ కళాశాలను చేర్చినందున పాఠశాల విద్యార్థులకు ఇబ్బందిగా ఉంది. ఈ విషయమై ఎన్ని విన్నపాలు వెళ్ళినా ప్రభుత్వం కాని, కమిటీ కాని ఏమి పట్టించుకొనుటలేదు.

ఇంటర్‌మీడియమ్ తరగతులను వరంగల్లైన పెద్దలలోను నిర్వహిస్తున్నారు. వెంటనే కళాశాల భవన నిర్మాణమైతే తగిన వర్యలు తీసుకోవలసినదిగా విద్యార్థులు, వారి తల్లిదండ్రులు కోరుచున్నారు. (క)

తల్లి నిర్లక్ష్యం పసిపాప మృతి

బళ్ళారి, నవంబరు 8 : బళ్ళారి కొలుబళారు దొడ్డి వీధిలో ఏడాది పసిపాప మధ్యాహ్నం 4 గంటల ప్రాంతంలో ఇంటిలో అడుకొంటూ బయటికి వచ్చి అక్కడే ఉన్న నీటి తొట్టిలోకి అకస్మికంగా పడి మృతి చెందింది. ఆ పాపతల్లి ఇంట్లో నిదుర పోతుండగా యీ దుర్ఘటన సంభవించింది. నీటికోసం వచ్చిన ఆ పాప ఆత్మయ్య, నీటిలో తేలాడు శవాన్ని చూసి గగ్గోలు కక్కుంది. తల్లి నిర్లక్ష్యంతో జరిగిన ఈ దుర్ఘటన అక్కడివారిని ఎంతో కలత పరిచింది.

గంగాకళ్యాణం

హడగళి, హగరి బొమ్మనహళ్ళి తాలూకాలో షెడ్యూల్డ్ కులాలు, తెగలు వారికి గంగాకళ్యాణం పథకం క్రింద సెప్టెంబరు 85 నుండి నీటి పాడుదల పథకాన్ని ప్రభుత్వం వారు ప్రారంభించారు. మొత్తం 17గురు రైతులకేమాభివృద్ధికై ఆసక్తి వహించి. 22.5 హెక్టార్ల భూమిని పై పథకంక్రింద నీటి సదుపాయం కలిగించారని నీటిపాడుదల విభాగం కార్యనిర్వాహక ఇంజనీరు శ్రీ బి. యం. చంద్రశేఖరప్పగారు. ఒక ప్రకటనలో తెలియజేశారు.

కరువు

బళ్ళారి పరిసర గ్రామాలలో సకాలములో వర్షాలు లేక పత్తి, వరి, వేరుశెనగ, తొన్న పంటలు ఎండిపోయి, రైతు కూలీలకు పని లేక ఇతర ప్రదేశాలకు వలస వెళ్ళుతున్నారు. పశుగ్రాసానికి తీవ్రమైన ఎద్దడికి రైతులు తట్టుకోలేక తమ పశువులను అమ్మడమో, కసాయిలకి వ్యవడమో జరుగుతోంది.

కరాటే స్కూలు

సౌత్ ఇండియన్ నెల్సన్ డిఫెన్స్ ఆఫ్ ఇండియన్ కరాటే స్కూలుకు కుటుంబ కళ్యాణ రాష్ట్ర మంత్రి శ్రీమతి డా॥ ఎ. పుష్పవతి అకస్మిక్ అగమనం చేసి విద్యార్థి విద్యార్థినీలను పలుకరించి, బాలికలు కూడా కరాటే నేర్చుకోవడం చూసి వారు హర్షించారు.

కరాటే శిక్షకులు శ్రీ దత్తాత్రేయ, రెడ్డిగారు మంత్రిగారిని శాలువతో గౌరవించారు.

హెడ్ కో గృహాల నిర్మాణం

హోస్పేట తాలూకా గ్రామ ప్రాంతాలలో మొత్తం 321 గృహాలను నిర్మించాలని ప్రతీ సంవత్సరం తలపెట్టే, ఇప్పటికి 10,04,386. రూపాయల ఖర్చుతో 155 గృహాలను నిర్మించి సత్వరలక్ష్యం జరిగిందని మిగిలిన 166 గృహాల నిర్మాణం వివిధ దశల్లో వుందని తాలూకాభివృద్ధి అధికారి శ్రీ జి. సుబ్బలింగయ్య తెలియచేశారు.

గుడివాడ తె. దే. కమిటీ కార్యవర్గం

గుడివాడ, నవంబరు 8 : పట్టణ తెలుగుదేశంపార్టీ వార్డుల అధ్యక్ష, కార్యదర్శుల సమావేశం ఇటీవల శ్రీ యార్లగడ్డ మధుసూదనరావు ఆధ్వర్యంలో జరిగింది. ఈ క్రింది సభ్యులను కో-ఆప్షన్ చేసుకొన్నాడు. శ్రీ గోపి, సింహాచలం, శ్రీ తుమ్మల పిచ్చయ్య, నీల్దా నారాయణరావు, శ్రీ కట్టా ఆంజనేయులు, శ్రీ అబ్దుల్ హక్, ఘంటసాల అంజమ్మ, భూస్ ప్రకాష్.

తరువాత గుడివాడ పట్టణ తెలుగుదేశం అధ్యక్షులు డా. అల్లీ అధ్వర్యంలో జరిగిన సమావేశంలో ఈ క్రిందివారిని నూతనంగా ఎన్నుకొన్నారు.

గుడివాడ పట్టణ తెలుగుదేశం అధ్యక్షులు డా. గోర్జి సింహాచలం, ఉపాధ్యక్షులుగా శ్రీ వీరిశెట్టి ఆంజనేయులు, కార్యదర్శిగా శ్రీ లోట ప్రసాద్, కోశాధికారిగా శ్రీ గోగినేని వెంకట్రావు, సహాయకార్యదర్శిగా శ్రీ షేక్ ఇబ్రహీంలను ఎన్నుకొన్నారు.

రాధా వర్ధంతి అన్నదానం

గుడివాడలో వంగవీటి రాధా 11వ వర్ధంతి సందర్భంగా రాధా మిత్రమండలి సహకారంతో సుమారు మూడువేల మందికి అన్నదానంచేశారు. శ్రీ సుంకర నాగమహేశ్వరరావు, శ్రీ పెద్దిలోయిన గాంధి, శ్రీ లోణాధి సుబ్బారావులు పాల్గొన్నారు. (క)

గుబ్బలవారిపాలెంకు విద్యుత్‌కై విజ్ఞప్తి

కొత్తపేట, నవంబరు 8 : ఇక్కడికి 4 కి. మీ. దూరంలోని అవిడి శివాడు గుబ్బలవారిపాలెంనకు వెంటనే విద్యుత్ సరఫరా నందించవలసిందిగా ఆ గ్రామస్థులు విజ్ఞప్తి చేస్తున్నారు.

ఆ గ్రామానికి విద్యుత్ సరఫరాచేసే ప్రతిపాదన ఎంతోకాలంగా ఉన్నప్పటికి 22 మంది దరఖాస్తుదారుల తీవ్ర కృషి ఫలితంగా గత సంవత్సరం విద్యుత్‌శాఖ స్తంభాలువేసి పని ప్రారంభించుటకు ఆదేశాలు జారీచేశారు. కాని ఇంతవరకు అసలు పని ప్రారంభించలేదని దరఖాస్తుదారులలో ఒకరైన శ్రీ వి. సత్యనారాయణ తెలిపారు.

కేవలం అర కిలోమీటరు దూరం విద్యుత్ వైనులు వేయవలసివుంది. ఆ గ్రామానికి విద్యుత్ సరఫరా వలన గృహాల వినియోగంకేగాక, వ్యవసాయ పంపుసెట్లకు బాగా ఉపయోగపడ్తుందని అందువల్ల వెంటనే విద్యుత్‌ను సరఫరా చేయవలసిందని ఆ గ్రామస్థులు విజ్ఞప్తి చేస్తున్నారు. (క)

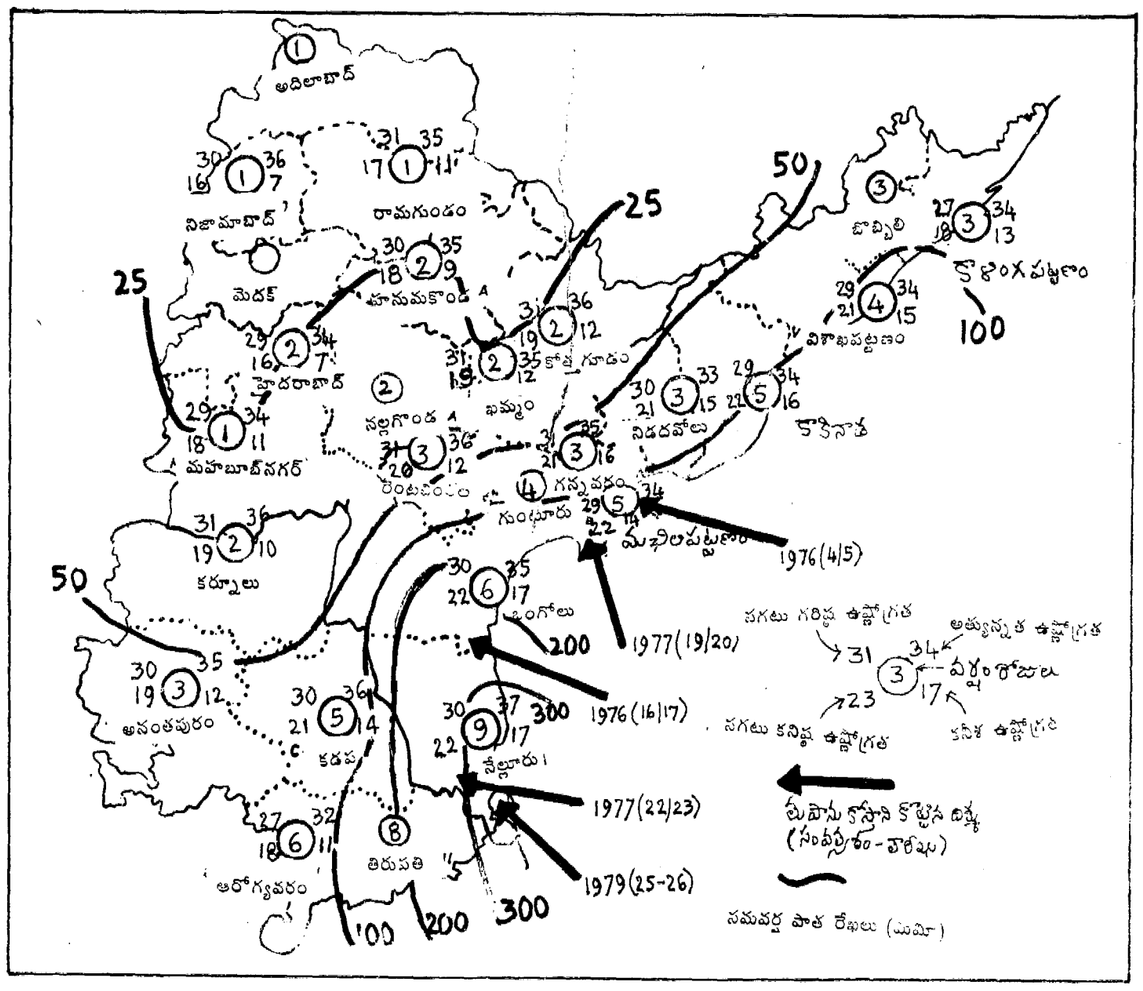

నవంబర్‌లో విస్తారంగా వర్షాలు

నవంబర్ నెలలో ఆంధ్రప్రదేశ్‌లోని నిర్ణీత ప్రదేశాలలో వుండగల గరిష్ఠ, కనిష్ఠ ఉష్ణోగ్రతలను, రోజుకు 2.5 మి మీ. మించి వర్షంపడే రోజుల సంఖ్యను పైపటంలో చూపటం జరిగింది. కడచిన 16 సంవత్సరాలలో నవంబర్‌లో ఆంధ్ర కోస్తాను తాకిన తుఫానుమార్గాలు కూడా పటంలో చూపబడినాయి. నవంబర్ నెలలో నెల్లూరు, ప్రకాశం, చిత్తూరు జిల్లాలకు 200 నుంచి 300 మి. మీ. వర్షం పడవచ్చు. తెలంగాణాలోని ఉత్తరజిల్లాలలో కనిష్ఠ ఉష్ణోగ్రత 10 డిగ్రీల సెలిసెస్ కన్నా తక్కువస్థాయికి వెళ్ళవచ్చు. నవంబర్‌లో రాగల వాయుగుండంలో, తుఫానులవల్ల కోస్తాలో విస్తారంగా వర్షాలు, పెనుగాలులు సముద్రపుటలలు సంభవించవచ్చు.

—దేశిరాజు కృష్ణారావు.

రైతుకు మంచి ఆదాయం తెస్తున్న మరువము

అనాదిగా భారతదేశంలో ప్రత్యేకించి. ఆంధ్రప్రదేశ్, తమిళనాడు, మైసూర్ రాష్ట్రాలలో మరువమును సాగు చేస్తున్నారు. ఈ మరువాన్ని పూలహారాల తయారీలో విస్తృతంగా వినియోగిస్తున్నారు.

పచ్చి "మరువము" ఆకులలో త్వరగా నూనెను కొనుటకు అభివృద్ధి పొందిన అవిరి అయ్యే, సుగంధ తైలం 0.2 శాతము వుంటుంది. 10 శాతం తేమ వున్న ఆకులలో 1.2 శాతము నూనె వుంటుంది. సాధారణంగా 30 శాతము తేమ వున్న ఆకులో 0.8 శాతము నూనె వుంటుంది. అనగా కిలో ఆకులో 8 గ్రాముల సుగంధ తైలం వుంటుంది.

"మరువము" నుండి తీసిన సుగంధపు నూనెను కొనుటకు అభివృద్ధి పొందిన దేశాలు ముఖ్యంగా అమెరికా, ఇంగ్లాండు జపాన్ మొదలగు దేశాల వాడ అవృత కనపడుస్తున్నాడు. నూనెను మనం తయారుచేసి ఇతర దేశాలకు పంపిస్తే "మరువము" నుండి తీసిన నూనెను సుగంధ ద్రవ్యంగానూ, పొగాకు, మత్తు పానీయాలు, కేక్స్, తినుబండారాలలో నుపాసన వచ్చుటకై వినియోగిస్తున్నారు.

పూలహారాలు, తయారీకై "మరువము"ను సంవత్సరము పొడవునసాగు చేసి, వాడుకొనవచ్చును. విత్తనం వేసిన రెండు నెలల తర్వాత "మరువము" కోతకు వస్తుంది. నూనె కోసం సాగు చేసినసమయాలలో విత్తనంవేసిన నాలుగు నెలల తర్వాత ఫిబ్రవరి మార్చి నెలలదాకా పెంచి బాగా పూత పూసిన తర్వాత కోతకోయాలి. మళ్ళి కాల్చి పంట (పిలక పంట) ప్రతిరెండు నెలల కొకసారి కోయవచ్చును. పూత సమయంలోను, కోత సమయంలోను మబ్బులు పట్టి వర్షాలు పడితే, నూనె దిగుబడి, దాని నాణ్యత తగ్గుతాయి.

చిన్న, చిన్న ఎత్తైన మడులు తయారు చేసుకోవాలి. ఒక హెక్టారుపొలంలో నాడు పెంచటానికి సుమారు ఒకటిన్నర కేజీల విత్తనము అవసరము. అలా కాకుండా రెమ్మలను నాటాలనుకుంటె హెక్టారు విస్తీర్ణానికి అడుకిలోల మరువం రెమ్మలు అవసరమవుతాయి.

"మరువము" మొక్కలు త్వరగా ఆరోగ్యంగా పెరుగుటకు 10 గ్రాముల యూరియా 10 లీ॥ నీళ్ళలో కలిపి, రెండున్నర సెంట్ల భూమిలో స్ప్రే చేయాలి. ఈ యూరియా నీళ్ళలో ఒక గ్రాము చక్కెర లేక బెల్లం కలుపవలెను. ప్రతిమడి 10 అడుగులపొడవు 3 అడుగులు వెడల్పు వుండునట్లు చూడవలెను. తేమను గమనించి రోజు విడచి రోజుగాని రెండు మూడు రోజులకొకసారి నీటి తడి వేయాలి. "మరువము" సాగు చేసిన భూమిలో ఎటువంటిపరిస్థితిలోనూ కూడా నీరు నిల్వవుండ నీయరాదు, 60 కిలోల నత్రజని 40 కి॥భాస్వరం 40 కి॥ పొటాష్ హెక్టారుకు వేయాలి.

నాటువేసిన రెండు నెలల తర్వాత "మరువము"ను కోసి పువ్వహారాల తయారీలోనూ పూరగుత్తులు కట్టడంలోనూ, శిరోజాలంకరణకు వాడవచ్చును. ప్రతివారం కోత కోయవచ్చును. ప్రతి కోతకు సుమారు హెక్టారుకు 375కిలోలు దిగుబడివస్తుంది. నూనెకోసం అయితే ప్రతి రెండు నెలల కొకసారి కోత కోయాలి. మొదటి కోత నాటిన నాలుగు నెలల తర్వాత బాగా పూతపూసిన సమయంలో పదునైనకొడవండ్లతో పుదయం పూట కోసి కట్టకట్టి జాగ్రత్త చేయాలి. ప్రతి కోతలో దాదాపు ఒకటిన్నర టన్నుల మరువం (హెక్టారుకు) లభిస్తుంది. సంవత్సరానికి 8-10 టన్నుల పచ్చి మరువము వస్తుంది. దీని నుంచి 8 నుండి 10 కిలోల నూనె లభిస్తుంది. కిలోనూనె ఖరీదు 600 రూపాయలు వుంటుంది. అనంతపురంలో నున్న అయిల్ టెక్నాలాజికల్‌రీసెర్చి ఇన్‌స్టిట్యూట్‌లో "మరువము" నూనె తయారీ గురించి పరిశోధనలు జరుగుచున్నాయి.

నూనెకోసం సాగుచేస్తే 6-8 వేల రూపాయలు ఆదాయం (హెక్టారుకు) వస్తుంది. నేర్పుగల రైతులు ఇతర ఖర్చులు అన్నీపోనూ నికరంగా 4 వేలు మిగులుతుంది.

"మరువము" నూనెను భరీరైన సుగంధ సమ్మిశ్రితమైన సబ్బుల తయారీలో వాడుచున్నారు. కీళ్ళ నొప్పులు ఈ నూనె మర్దనంతో మాయం అవుతాయి. మెడపట్టును నివారించుటకు, పక్షవాతాన్ని నిర్మూలించుటకు, వంటినొప్పి నివారణకు ఈ నూనెను వాడుచున్నారు.

-హెచ్. అబ్దుల్ గఫూర్

హాస్టలు నుండి బాలికల మాయంపై దర్యాప్తు

కడరి, నవంబరు 8 : ఆగస్టు 14వ తేదీన "ఆంధ్రపత్రిక" లో "హాస్టలు బాలికలను మాయంచేసి బస్సెక్కించిన వ్యక్తి పరారీ" అనే వార్తపై దర్యాప్తు చేయటానికి అనంతపురంజిల్లా సాంఘిక సంక్షేమాధికారి శ్రీ జి. వి. రామిరెడ్డి పూనుకున్నారు.

ఈ విషయం శాసన సభలో కూడా చర్చకు వచ్చింది. హాస్టలు మేట్రన్‌ను సస్పెండు చేశారు. హాస్టలులోనికి ట్యూటరుగా ప్రవేశించిన శ్రీ వి. ఎ. ఎస్. రావును పోలీసులు ఎందుకు వదిలేశారో అర్థంకావటంలేదని, అతడు పట్టణంలో వివిధ వర్గాలవారి దగ్గర డబ్బుపోగు చేసుకువెళ్ళినట్లు తనకు తెలిసిందని శ్రీ రెడ్డి అన్నాడు.

ఉద్యోగాలు, డిగ్రీలు యిప్పిస్తానని ఎంతోమందినిశ్రీ రావు మోసపుచ్చారని అయన చెప్పాడు. శ్రీ రావును హాస్టలులోనికి అనుమతించటం తప్ప మేట్రన్ మరే తప్పు చేయలేదని శ్రీ రెడ్డి అన్నారు, సబ్‌కలెక్టర్, మండలాధికారుల దర్యాప్తు నివేదికలు చూసిన తరువాత నిర్ణయం తీసుకుంటానని అయన తెలిపాడు.

అనంతపురం జిల్లాలో అదనంగా 34 హరిజన హాస్టళ్ళను ప్రారంభించనున్నట్లు శ్రీ రామిరెడ్డి వెల్లడించాడు. గతంలో ఒక హాస్టలులో 100, 140 మంది వుండేవారని, వంద మందికి ఒక హాస్టలు చొప్పున ఏర్పాటు చేయనున్నామని అయన తెలిపాడు. బాలురకు 29, బాలికలకు 5 హాస్టళ్ళు వార్డెన్లకు క్వార్టర్లుకూడా నిర్మిస్తామని అయన అన్నాడు. (కం)

శ్రీనాథపురంలో పాడి కేంద్రం

పీలేరు, నవంబరు 6: చిన్నగొట్టిగల్లు సమితిలోని శ్రీనాథపురంలో నిర్మింతలపెట్టిన డెయిరీ కాంప్లెక్స్‌కు అక్టోబరు ఆరువేల రూపాయలు పంజూరయ్యాయని సమితి ఇన్‌ఛార్జి అధ్యక్షుడు శ్రీ బి. వి. ఏ. భాస్కరరెడ్డి తెలిపాడు. ఈ కాంప్లెక్స్‌ను 12 ఎకరాల విస్తీర్ణంలో నిర్మిస్తారు. లబ్ధి దారులైన 26 మంది హరిజనులకు ఈ కాంప్లెక్స్‌లో ఆరువేల రూపాయల విలువగల ఇళ్ళు నిర్మిస్తారు. అవుల కొనుగోలు చేసేందుకు లబ్ధిదారులకు ఎనిమిదివేల రూపాయల వంతున సబ్సిడీ ఋణ సహాయం చేస్తున్నట్లు తెలిపాడు.

మిత్ర కళా సమితి

కాజ్ స్టూడియోలో "మిత్రకళాసమితి" వార్షికోత్సవ సమావేశంలో రంగస్థల నటుడు శ్రీ ఉద్యా మయూర్‌నాథ్ మాట్లాడుతూ, ముఖ్యమంత్రి కళా పోషణకు సరైన అవకాశం కలిగించితే మరింత అభివృద్ధి కాగలదని పేర్కొన్నాడు.

మిత్ర కళా సమితి కార్యదర్శి, శ్రీ యస్. షబ్బీర్‌అలీ, డైరెక్టరు శ్రీ వి. క్రిష్ణమూర్తి, శ్రీ జి. నాగభూషణం, శ్రీ చెంగయ్య, సుబ్రమణ్యం తదితర కళాకారులు పాల్గొన్నారు. (క)

ఆంజనేయస్వామి గుడికి విరాళాలకై విజ్ఞప్తి

కోరుకొండ, నవంబరు 8 : కోరుకొండ పంచాయితీ సమితి చినవంగలపూడి వద్ద గల గోదావరి గట్టుపై శ్రీ ఆంజనేయస్వామి వారి భక్తులు శ్రీ కొండవీర్రాజు ప్రోత్సాహంతో శ్రీ కవి నరసింహారావు దంపతులచే ఇటీవల ప్రతిష్ఠింపబడిన శ్రీ ఆంజనేయస్వామి వారి విగ్రహానికి గుడి నిర్మాణానికై భక్తులు, దాతలు విరివిగా విరాళాలు యిచ్చి స్వామి దయకుపాత్రులు కమ్మని భక్తశిఖామణి శ్రీ కొండవీర్రాజు, శ్రీ కవి నరసింహారావుగార్లు విజ్ఞప్తి చేస్తున్నారు. ముఖ్యంగా భక్తుల సంశయాలు, కోరికలు తీర్చుకొనేందుకు భక్త శిఖామణియగు శ్రీ కొండ వీర్రాజును కలుసుకొనితీర్చుకోవలసినదిగావిజ్ఞప్తి చేస్తున్నారు.

ఘనమైన గోస్పం పార్కు

బళ్ళారి, నవంబరు 8 : బళ్ళారి పట్టణానికి మధ్యలో పార్కు ఉంది. విశ్రాంతి వేళల్లో యువకులు, యువజంటలు, రిటైర్డ్ ఉద్యోగులు పిల్లలువిహారంకొరకై పార్కుకువెళ్ళాలనినిశ్చయించుకొన్న వాళ్ళు ఈ పార్కును చూడగానే ఉన్న ఫళంగా మనసు మార్చుకొని ఎదురుగా వున్నమైదానంలో కూర్చోవడం జరుగుతుంది. ఆ పార్కులో చెట్లు చేమలు కాకుండా గబ్బిలాల గుంపులో పరాహాల వడసతో దోమలు ఈగలు యుమ్మనే నినాదాలతో , వెలిగిపోవడం. అటు చూస్తే ప్రభుత్వ కళాశాల, ఇటు చూస్తే రామవ నాటక కళాశాల, నడుమ చూస్తే ప్రభుత్వ కార్యాలయం, ఎడమ చూస్తే వాటర్ బూస్టర్ ఎంతో రద్దీ వున్న యీ ప్రాంతంలో ఈ పార్కును శ్యామలంగా... పునరుద్ధరిస్తే పాడులకు పార్కు గోడల మీద రోడ్డు ప్రక్కన కూర్చొనే యోగం తప్పుతుంది. స్థానిక రేడియో పార్కు మొక్కలతో. రీడింగు రూముతో, టి.వి.తో పునరుద్ధరించగా పట్టణ ప్రముఖ దారిలో నున్న ఈ పార్కు దీనావస్థను పురపాలక సంఘం వారు ఇప్పుడైన పునరుద్ధరించితే పట్టణానికి శోభ కలిగిస్తుందని స్థానికులు తెలియపడుస్తున్నారు.

★ దినఫలం ★

9-11-1985 శనివారం శక॥ సం॥ 1907 - కార్తీకం- 18

ఏమి శ్రమించినా ఈ దినం సాధింపగలిగిందేమీలేదని గ్రహిస్తారు. శత్రుబెడదనుండి, అప్పుల బెడదనుండి, తప్పించుకొంటే చాలుననుకొంటారు.

మీ స్థితియందు కొంత పెంపు కనిపిస్తుంది. మీరు రావలసిన డబ్బును గూర్చిన సందేహాలు తీరిపోతాయి. ఆదాయం అంది పుచ్చుకున్నట్లుగోపడుతుంది.

"వెనుకబోయిన తీగ కాళ్ళకు తగిలినట్లు" ఏనాడో మీకు దూరమైన మిత్రుడు తటస్థించనున్న సమయం, అయినా వెనుకటిలాగు సంచరించకండి.

చాలమంది గ్రామాంతరం వెళ్ళవలసిన అగత్యం ఏర్పడుతుంది. బహుశా అది వ్యవహార సంబంధం. అప్రయత్నంగా ధనాదాయమున్నది.

స్థితియందు కొంతమెరుగు. ఆదాయమందు అభివృద్ధి. శుభకార్యాలకవకాశం ఏర్పడగల సమయం. గ్రహించి మెలగండి.

ఎంత శ్రమించినా ప్రయోజనం లేదే. అని గ్రహింపగలుగుతారు. వ్యాపార రంగాన మీకు అభివృద్ధి చెప్పదగిన అంశం.

చేసిన పనినే మరలా చేయవలసిన అగత్యం. చేసిన పొరబాటును దిద్దుకోవటంతో, అడిగిన వారికి జవాబు చెప్పటంతో దినమంతా గడచిపోతుంది.

ఒకానొక వ్యవహారంలో, నిరుత్సాహత ఏర్పడుతుంది. బహుశా అది ప్రభుత్వ సంబంధం కావచ్చు. చేసే ఉద్యోగ సంబంధం కావచ్చు.

నూతన మిత్రులు కలిసే అవకాశమున్నది. నూతనాంశాలు గ్రహించే వీలున్నది. మీ స్థితి మెరుగు చేసికొనుటకు కావలసిన సూచనలేర్పడుతాయి.

అప్రయత్నంగా ధనలబ్ధి. చేసే వ్యాపారమందు వృద్ధి కొందరకు, సాహిత్య పరంగా సదవకాశాలు కొందరకు లభ్యంకాగల అవకాశాలున్నాయి.

మీకు కావలసినవారో, చిరకాలంగా పరిచయమైన వారో, ఈ దినం, ఒకానొక మీ వ్యవహారానికి సాయం చేయనున్నారు. గ్రహించి మెలగండి.

అప్రయత్నంగా ఆదాయం చేకూరుతుంది. అనుకొన్న కార్యకలాపాలు సాంగంగా నెరవేర్చికోగలుగుతారు. దినమంతా "యోగదాయకమే" అని తెలిసికొంటారు.

- విద్వాన్‌కోట సత్యరంగయ్యశాస్త్రి

"ధర్మపీఠం దద్దరిల్లింది" రికార్డింగ్ సందర్భంలో

ఎ.వి.యం.లో "ధర్మపీఠం దద్దరిల్లింది"

ప్రముఖ పంపిణీసంస్థ అయిన శాయి కృష్ణ అధినేత.... శ్రీ భ్రమరాంబికా ఫిలిమ్స్ చిత్రనిర్మాత అయిన శ్రీ కోగంటి కేశవరావు దర్శకత్వ దాసరి నారాయణరావు దర్శకత్వంలో నటభూషణ శోభన్‌బాబు కథానాయకుడుగా నిర్మిస్తున్న తాజాచిత్రం "ధర్మపీఠం దద్దరిల్లింది" పూజ... తొలిపాట రికార్డింగ్ విజయదశమి రోజున ఉదయం 11 గంటలకు జరిగింది. చిత్రపరిశ్రమలోని ధారీ నిర్మాతలు... పలువురు ప్రముఖులు యీ పూజా కార్యక్రమానికి విచ్చేసి తమతమ అభినందనలు తెలిపారు.

"తెలతెలవారుచుండగా
ఎవరికీ తెలియకుండగా
పచ్చని చిన్నను కంటావు
చెప్పని కోగిరి యిస్తావు
ఉదయమా దీవించుమా"

అంటూ సాగిన పైపాటను దర్శకరత్న దాసరి వ్రాయగా పి. సుశీల-రాజ్‌సీతారాం పాడారు.

పూజా కార్యక్రమానికి ముందుగా దర్శకుడు దాసరి పాత్రికేయులతో మాట్లాడుతూ-

"కుటుంబకథా చిత్రల్లో ఓ విభిన్నమైన కథాంశంతో సాగే చిత్రకథ ఇది. ఇంతవరకూ శోభన్‌బాబు తన నటనా జీవితంలో నటించనటువంటి ఓ విభిన్నమైన పాత్రను పోషిస్తున్నారు. ముందుగా

సినిమా వార్తలు

యీ చిత్రానికి తమ టైటిల్‌ను యిచ్చిన శ్రీ సత్తిరాజు గారికి నా కృతజ్ఞతలు. చిత్రంలోని పాటలన్నిటినీ రాజ్‌సీతారాం చేత పాడిస్తున్నాము. నవంబర్ 20 నుంచి డిశంబర్ 20 వరకూ యీచిత్రం ఒకే షెడ్యూల్‌గా చిత్రనిర్మాణం జరిపి శోభన్‌బాబు జన్మదినమైన జనవరి 14న విడుదల చేస్తున్నాము" అని అన్నారు.

శోభన్‌బాబు హీరోగా నటిస్తున్న యీ చిత్రంలో ఇదుమంద నాయకి. సత్యనారాయణ, గొల్లపూడి, అల్లు రామలింగయ్య సుధాకర్, రాజేష్, రజని, రమాప్రభ ముఖ్య పాత్రధారులు.

శ్రీ భ్రమరాంబికా ఫిలిమ్స్ బేనర్‌పై నిర్మాణం అవుతున్న యీ చిత్రానికి సంగీతం-జె. వి. రాఘవులు, ఎడిటింగ్-జి. జి. కృష్ణారావు, కళ - మోహన్, ప్రొడక్షన్ - శాస్త్రి సాంకేతిక వర్గం. నిర్మాత- కోగంటి కేశవరావు; కథ... మాటలు... పాటలు... స్క్రీన్‌ప్లే... దర్శకత్వం-దాసరి నారాయణరావు.

వాహినీ 4వ ఫ్లోర్‌లో "కుట్ర"

యువనిర్మాత పింజల నాగేశ్వరరావు వి. యస్. ఆర్. పిక్చర్స్ పతాకంపై నిర్మిస్తున్న "కుట్ర" చిత్రం వాహినీ 4వ ఫ్లోర్‌లో ఉదయం 9.30 గం॥లకు సైలెంటుగా షూటింగ్ ప్రారంభమైంది. ఈ చిత్రంలో అర్జున్ కథానాయకుడుగా పూర్ణిమ...సుహాసిని నాయికలు.

—జి. గన్

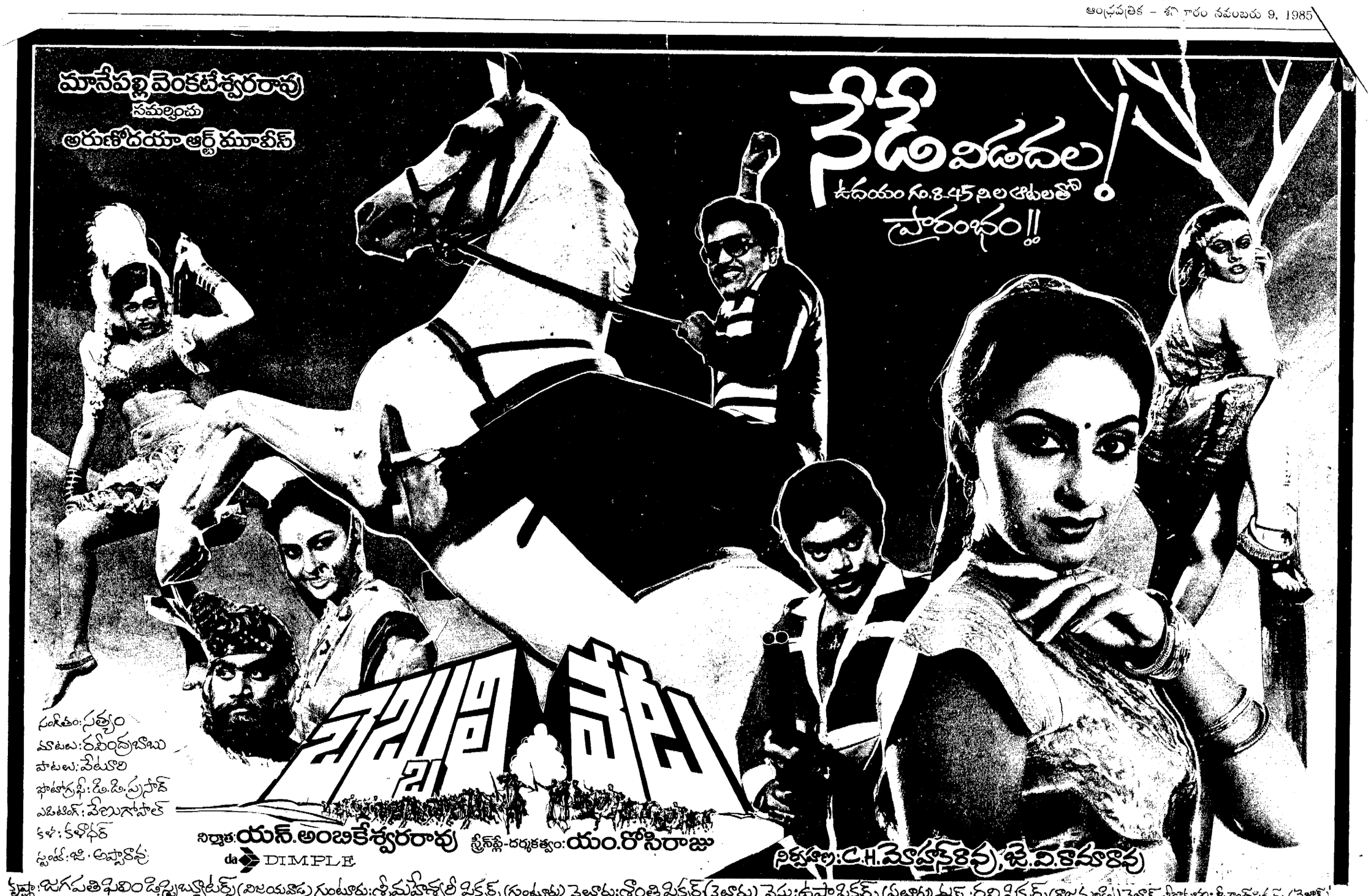

కృష్ణా: జగపతి ఫిలిం డిస్ట్రిబ్యూటర్స్ (విజయవాడ) గుంటూరు: శ్రీమహేశ్వరీ పిక్చర్స్ (గుంటూరు) నెల్లూరు: శాంతి పిక్చర్స్ (నెల్లూరు) పెడ్డు: ఉషా పిక్చర్స్ (ఏలూరు) ఈస్ట్: రవి పిక్చర్స్ (రాజమండ్రి) వైజాగ్: శ్రీకాకుళం: శ్రీకాంతపట్నం (వైజాగ్) నైజాం: దుర్గా ఫిలిం (సికింద్రాబాద్) కొయలసీమ (అనంతపురం మినహా): శ్రీవీరబ్రహ్మేంద్ర కంబైన్స్ (గుంతకల్లు) చిత్తూరు: శ్రీ మహేశ్వరి మూవీ పిక్చర్స్ (తిరుపతి) కర్ణాటక: త్రివేణి మూవీస్ (బెంగుళూరు) తమిళనాడు: విజయాంబికా మూవీస్ (మద్రాసు)

నేడే విడుదల అన్నిముఖ్యకేంద్రాలతోపాటు: విశాఖపట్నం: రామకృష్ణ, నెల్లూరు: కావేరి, ఏలూరు: వెంకట్రామా, తెనాలి: లక్ష్మీ టాకీస్, తిరుపతి: మినీ ప్రతిప్ (A.C), కర్నూలు: పెన్నాటీ.

LAKSHMI PUBS.

కైజాం: శ్రీమతి కె.గీతాపావని త్రిగీతా ఫిలింస్, భీమవరం: శ్రీకాళ్ళుపాన ఫిలింస్, గుంటూరు: అనురాధ ఫిలింస్, పెడ్డు: శ్రీ లక్ష్మీ పిక్చర్స్, ఈస్ట్: శ్రీ జగన్నాథ్ ఫిలింస్, నెల్లూరు: శ్రీ వెంకటేశ్వర ఫిలింస్, చిత్తూరు: శ్రీ వెంకటకృష్ణా ఫిలింస్,